本館開設法界四號路(即巴黎路轉角) 電話南局一一五三號 電報掛號零零七九

泰晤士報

THE CHINESE PEKING & TIENTSIN TIMES

第三千五百七十六號

(中華民國十六年十一月十三日)

(星期日)

今日本報共出三大張

零售每份大洋四分

天津飯店

房屋清潔 床褥華麗
菜點新鮮 招待週到
眷屬居住 格外方便
汽車接送 無不應顧

開設天津日界芙蓉街 電話總局四八九四 二六一三

謹稟者家主姚幼之之老太太張太夫人於陽歷十一月十一日即夏歷十月十八日丑時壽終津寓謹於陽歷本月十二日即夏歷本月十九日亥時大殮陽歷本月十三日即夏歷本月廿日接三特此訃聞

天津日租界花園街廿八號姚宅門房謹稟

李景光律師移居法租界泰康商場旁

電氣公司渤海影片公司會寶金店大北商店恆新皮料公司同源紙烟公司建昌煤礦海外督銷處直隸電政督監處北京電話局天津電話局直隸全省汽車管理局洪泰成號鉅康呢絨號隆盛源銀號恆興銀號美豐公司大東公司善堂聯合會婦孺救濟會寶豐洋行美記洋行北記洋行源豐叫賣行友邦人壽公司康齡保險公司婦女日刊電影月刊新天津報北洋畫報華北新聞華北晚報大中華商報民心日報時聞報天津時報泙報京津快報救世新報震報民聲報晨午晚各報社新聞記者聯合會民意提聞各通信社日界志善里新德里法界忠信里忠恕里曬華里英界福蔭里福康里忠信里各房產公司先後聘爲常年法律顧問

並受大華飯店德義樓飯店謙盛祥綢緞莊正興德茶莊鼎昌

電話南局一七五

▲大律師金殿選

事務所 法租界仁和里十一號 電話南局二二九一號

啟者敝局自二月七日起將各種煤斤價目開列於後

家常塊煤每噸十元一角五
一號末煤每噸八元七角
二號末煤每噸八元
清水焦炭每噸二十元四角
以上各煤均由廠內交貨
運脚一律外加

開灤礦務局北方售品處河東廠啟

▲▲本報承製各種銅版鋅版鉛版出售各號鉛字花邊廣告

本報新自外洋購至最新式電版製造機及電光攝影機多種、並聘有最優等化學技師、書畫名家多人、承製合式照相銅版、鋅版、鉛版、銅鍍鉛版、木圖、印章、商標銅招牌、公館銅牌、出售各號鉛字、花邊、鉛條、承繪各種標本、商標、五彩水畫、油畫、炭畫、新法拍照古畫、書物、所有承製書畫、均用最新攝影法爲之、晝夜皆可拍照、與原來底樣、不爽分毫、定期交件、不誤主顧、價目列左、

照相銅版 每方寸一角二分(五方寸起碼)
銅鋅版 每方寸五分(十方寸起碼)
鍍鉛版 每方寸一角八分(五方寸起碼)
鉛版 自來活版每磅二角八分(五磅起碼)代製模樣另議
商號銅招牌 百寸以上每方寸五分百寸以下價目另議
公館銅牌 寬九寸高四寸半二字至四字每個六角
鉛字 二三號每磅三角五分 四六號每磅四角

▲▲有汽車洋車者注意

啟者本號新由英京名醫運到最新式機器全副專爲修補汽車洋車裏外皮帶之用其法係將皮帶放在汽鍋用蒸熱然後用歐美名膠化開藉汽機壓力粘補與新無異故十分堅固耐用適非他廠用人力修補者可比且手續非常迅速價目尤格外從廉如蒙光顧無任歡迎

開設河東特別二區大佛寺北 暫借電話總局三一五六號 天利祥鎢記啟

天津仁記洋行廣告

本行在津開幕已五十餘年於茲矣專辦出口各貨並代理著名英國火險公司法國郵船公司及鉛墻紮屋項兩不漏各名廠一切交易總期公道誠實藉副惠顧諸君雅意特此廣告

英中街仁記行

▲明鏡大相士相術驚人

鄙人幼讀儒書磨穿鐵硯奈功名不就乃棄儒行道曾受異人指授精通相格兼論子許歷十有餘年奔走數萬里經相過官代名公巨賈可勝數已往未來之運無不談言皆中諸君如有疑難不決之事請來一試當知趨吉避凶轉禍爲福之策也

現寓法租界馬家口長春大旅社四十一號

萬源湘繡出品 研究精益求精
廳堂懸掛最雅 婚壽送禮時新
總號長沙紅牌樓 天津日租界旭街

分發行所 上海三馬路畫錦里西首 漢口後城馬路西首

電話總局二五六四 四零九二 電報號挂一零六二

英商永明人壽保險公司廣告

啟者本公司發行之壽險單向以滿期時分派花紅或每五年分派一次現今發行之單改爲每一週年卽分派一次而且所分之數逐年增加殊於保戶一方面有莫大之利益諸君有意保險而未悉詳章者請惠臨敝行當面接洽可也

英界中街一八七號門牌電話南局一三一一號

經理華隆洋行啓

漢文京津泰晤士報第一張 (第一頁) (中華民國十六年十一月十三日) (舊歷丁卯十月二十日) (星期日) (中華郵政特准掛號立券報紙)

兜安氏補肺聖藥

此藥善能止咳除痰潤肺袪寒而於傷風咳嗽更有效驗是凡患諸般咳嗽之大人小人治以此藥皆應驗如常此藥行以來治愈傷風咳嗽者累塞沶滌者不可枚舉誠咳嗽之良藥也有患者盍購一瓶試之

天津 天寶金店

日租界大馬路

金銀首飾成色十足
器皿禮品式樣新奇
珠寶鑽石貨眞價廉
洋鑲工藝美術精細
貨價不合退換隨意

電話總局 五七四 二九九一號

新開 法租界梨棧大街

天豐綢緞莊

酬謝主顧 十一月十五日起 （一律）（八扣） 卅一天

茲將價目列後

貨名	價目	實洋（八扣）
加闊紗緞 廠緞	每尺二元一五	一元七二
物華葛	每尺一元三	一元〇四
三閃緞	每尺一元六	一元二八
湘飛綢	每尺一元六	一元二八
玻璃緞	每尺八毛四	六毛七二
廣莊縐	每尺九毛	七毛二
杭線春	每尺九毛八	七毛八四
南華葛	每尺六毛五	五毛二
明星綾	每尺一元二	九毛六
羅經緞	每尺二元一	一元六八
包毛葛	每尺九毛五	七毛六
各色跳舞甲	每件一十六元	十二元八

其餘花式繁多不及細載

電話南局三六二一號

大綸綢緞號增設珠寶部

本號茲爲便利顧客起見加設一珠寶部專營（金鋼鑽石）（珍珠）（翡翠）各種時樣首飾貨眞價實包管退換並收買鑽珠翡翠各式寶石出價從豐

朔風凜凜寒氣侵人特將新到●粗細皮貨●呢羢●毛線●大氅●犧牲利益定價特別低廉以副各界惠顧之雅意倘祈光臨無任歡迎

電話總局 樓上三七八七 樓下二九九零

大綸號啓

天津物華樓金店

本店發兌加煉十足條錠葉金赤金紋銀時樣首飾文明禮品珠寶鑽石中西器皿貨高一等價眞克已務請惠顧諸君認明天官爲記庶不致悞

總店 日界旭街新明戲院對面
分店 估衣街歸賈胡同口路南

電話 總店 營業部 五百二十九號 帳房 二千五百二十二號
分店 營業部 三千三百二十八號

法界梨棧

九綸綢緞莊

（定十月十八日）正式開幕

全部大放盤二十一天

◀並送優美贈品▶

電話南局一七一零

延嗣醫院

本院診治內外及生殖器各科備有各等病房清潔衛生可以入院並聘有經驗宏富手術靈敏之產婦科主任芮晏涵女醫士專門接生婦科各症又鑒於淋病一症每有久年不愈爲累終身之虞特設

專科淋病 由本院院長自任即前次發明神效卓著曾經內務部化驗農商部褒狀商標局註册名馳遐邇之淋濁洗療液及清血掃梅露等藥之袁掃梅大醫士也無論新老淋症至多不得過一星期包可除根以及生殖器各種花柳病症無不應手奏效尚望患者諸君速來診治免致連綿痛苦爲幸

時間 上午八時至十二時下午二時至六時出診不計時間

院址 日界郵便局對過福島街中原公司後身 電話總局一五四九

掛號處謹啓（甲六八·九·三〇）

袁掃梅大醫士發明

淋濁洗療液

專治 男子五淋白濁 女子赤白帶下

特色 不打針 不服藥 不痛苦

特效 遠年老淋百藥無效用此液注射每日三四次至多一星期保可除根

保證 內務部化驗 農商部褒獎 商標局註册

療

▼請諸君注意此療字

▲本醫士發明此液疊經內務部化驗農商部褒獎並以MY療套字及本醫士肖像爲商標經商標局註册各在案乃近有無恥之徒希圖影射徒知漁利不顧病家將療字更易他字如市間所售淋濁洗○液等等皆係冒如無此項保證病家悞用貽害匪淺且於本醫士名譽攸關不得不鄭重聲明也患病諸君幸注意焉

價目 每瓶大洋二元五角 尿道洗滌器每具大洋九角

詳細說明備載本醫士所著淋濁寶筏 各大藥房均有代售

天津掃梅氏大藥房 法界二十六號路綠牌電車道中 電話南局二九一七 電報掛號九一四〇

代售處 北京王府井街廣濟大藥房 北京炭兒胡同上池館大藥房 北京大柵欄中法大藥房

大華

綢緞顧繡 呢絨皮貨

十月二十一日起 冬季全部大放盤三十天

法界梨棧大街

日界旭街

謙盛祥

冬季應用衣料早經備齊 綢緞◎呢絨◎洋貨◎化粧◎皮貨◎各部定價特別低廉

各色細毛應有盡有 選製斗蓬式樣新奇

電話總局六六八號

▲律師金殿選代表盧陽公所暨丁公祠聲明產權

本律師受盧陽公所暨丁公祠委託代理該祠所關於財產上一切訴訟行爲查該祠所落成迄今四十餘年所有房地權源正當收益處分已數十年向無異議非但持有印契可憑且有官廳案卷可稽去冬突有某君報告官產處指該祠所地畝爲河營官產經官廳調驗縣署契卷證明事屬荒唐特覆印函知會祠所仍舊執業迺某君又變更其詞指爲水月菴官坑既無水月菴契據又鮮相當印證徒託空言爭執不休該祠所特委本律師向主管官廳依法訴述以求適當之解決倘有財產所有權之轉移須經法定手續該祠所之房地非得原有權處分人之同意不生效力特爲聲明 事務所法界仁和里十一號 電話南局二二九一號

▲天津 北京 熱河興業銀行廣告

爲廣告事敝行現由熱河總行發行京律兌換現洋鈔票分一元五元十元三種在京津分行拾足兌現並委託同兌茲爲便於兌換起見特將辦事時間延長除星期日休息星期六半假外每日由上午十點開辦下午三點止辦恐未週知特此通告

代兌處 法界梨棧蚨生祥銀號 針市街祥瑞興銀號 宮北大街裕生銀號

行址 宮北大街 電話總局四九六四

法國災區復原

法國電、駐法之德公使刻向法政府呈遞照會內容、係關於賠償委員會之佈告問題、據災區復原部總長、刻將災區恢復現狀報告額下、各處地畝計已恢復有百分之九十八間、則恢復有百分之六七、實業廠亦恢復有百分之八十八、他若鐵路交通則恢復有百分之八十四、航路實恢復有百分之九十九、按災區恢復結果、殊屬迅速異常、該總長極爲欣慰云、見

滬紗廠大罷工

工人四千名受共黨煽惑

東方社上海十一日電、此地華紗廠錦通申新二場工人約四千名、本日受共產黨之威嚇與煽動、開始罷工、形勢不穩、

港督今晚到京

張作霖準備歡迎

英國香港提督克羅斯携其夫人及公子等、乘車由奉晉京、本社昨已報告、茲悉該提督於今（十三日）晚八時定可到京、刻張作霖及京中各要人已準備歡迎、並定於十五日下午八點在懷仁堂設筵、爲該提督洗塵、十八日正午十二時三刻、國務總理潘復接見克氏與英使藍浦生、定一時宴克氏、飯後伴其往遊南海中海等處云、雲

諾貝爾賞金

爲雅麗黛女史所獲

斯德賀木十日電、一千九百廿六年度、諾貝爾文學賞金、已經發表、給與義國女小說家雅麗黛女史、女史之著作、多係描寫薩爾吉尼農民生活者云、

張孫軍費

大洋三十五萬

財部現已籌得三十五萬元、分爲魯軍二十萬、孫（傳芳）軍十五萬、由中交兩行匯交前方云

財部撥憲兵服裝費

爲數八千六百元 已函國務院查照

京訊、財政部昨函復院秘書廳云、京師憲兵司令部、前因製辦兵士冬季服裝、所需價款、計八千六百元、應由本部照數籌撥、茲特函達查照云、

潘復張筵

白陸傳趙均被邀

北京電話、國務總理潘復、昨晚大張盛筵、宴請白寶山陸榮廷傳筱菴趙倜等、陪客中除多數閣員外、間有奉方幹部要人云、

▲聯記煤棧火爐煤到了

本棧歷年運售灤江大砟火力既旺、能耐久極合冬季火爐煤之用價值公道故極爲顧主所歡迎本年因車運困難海河水淺輪船又不能進口故缺貨甚久現在天氣寒冷市面有煤荒之慮本棧爲接濟市面起見特設法由塘沽駁運現已運到前項大炸一批廉價出售凡我顧主務請光臨到貨無多並請從速 本棧事務所設日租界秋山街西頭甯靜里三號 電話總局二九九七 本棧謹白

駐津大法國工部局

MUNICIPALITE FRANCAISE · TIENTSIN · 大法國工部局

本局今欲購買

黑豆一萬五千三百三十英斤 高糧 萬五千二百三十英斤 大麥二萬三千英斤 此三種當交現貨 干草一萬三千英斤 稻草六千二百五十英斤 麩子五千八百英斤 此三種爲每季之用頭季當在立合同時交貨 標價及樣子當於本月二十五號午前送至本局文案處 干草稻草兩種當交白分之十之押款 各貨當送至西局子 各糧用完時口袋方能交回本主

大法國工部局局長 白示

唐生智準備離鄂逃湘

何健突然回漢下游唐軍將總退却

長沙有被黔軍佔領唐急派兵往援說

本報漢口十二日電、何健自蘄春戰線歸漢口、何部軍隊、全無戰意、日下陸續退却中、唐生智自覺大事既去、現已作出走準備、最後目的、在於長沙、武漢人心、極端動搖、唐擬運動與楊森方振武等携手、又亦無成功之望、十一日以來、唐軍敗兵千餘名、陸續乘民船來漢、午前十一時左右、有約四千名之軍隊、乘江順號上江、在武昌棧橋登岸、市中漸有動搖之兆、華人至日租界避難者甚多、日陸戰隊、自十一日午後、從事警備、田家鎮之戰鬥、因十日夕刻武漢軍之敗退、已告結束、朝來武漢軍自蘄春附近對岸、向上流陸續退却中、在蘄春之第二線、昨夜來以輪船數隻、溯揚子江西上、或依陸路經黃石港開始退却、唐生智準備由湖北退回長沙、現正準備中、

又據外人方面、漢口十一日電、近數日中、唐生智軍隊、繼續向長沙方面出發、蓋該城突被黔軍佔領、唐氏欲圖恢復也、據一般觀測、唐氏勢力、即將告終、今夜或即逃走、亦未可知、寧軍一二日內可望抵漢、地方形勢、已極緊張、且因無人負責、業呈紊亂之象、華界稍有資產商民、又皆羣趨租界、以為暫避之計、

電通社南京十二日電、第七軍李宗仁部、正在攻擊黃州、其他一部隊、又迂迴南方攻黃州對岸之武昌縣、兩處均在進行、唐生智漸入孤立狀態、已立由黃州前線方面退却回漢、豫料唐當即謀下野避難、

按唐生智軍、在下游不振、唐之勢力、當然難在武漢立足、惟南京派之軍隊、仍在田家鎮、距漢口尚有四百里、一時或難驟然到漢、何健既已突然回漢、方振武楊森、又逼處鄂西、武漢三鎮、將爲各方競爭之焦點、寧漢一幕雖閉、第二幕或將重演、亦未可知云、

南方局勢漸呈活躍氣象

寧粵兩方意見漸趨一致 蔣介石復出條件之可能

東方社上海十一日電云、前者汪兆銘抵粵時、即向南京特別委員會主席譚延闓、電示其主張如次、

(一)撤銷南京特別委員會、

(二)於開第四次中央全體會議之前、先在上海或廣東開豫備會議、

最近譚電復汪、謂第一項當然依中央全體會議之結果、而解決之、第二項在事無可拒絕之理由、開會地點以上海爲最適宜云云、於是兩派之意見、遂見接近、或謂一時關係危殆之寧粵兩派、因汪兆銘之來滬、而緩和、良不誣也、

電通社上海十二日電、蔣介石是否重復出山、任國民政府之重要職分至少似在左列時機達到之後、

(一)現時之寧粵兩派、須完全接洽完畢、一致提携、

(二)非蔣派軍隊、須開離南京範圍以外、

(三)李白程三部、另獲地盤之後、不得對寧政府有分離形跡、

以上三條件達到之後、蔣當爲黨國之發展、復行出山、據傳李宗仁各將領、亦知國民政府須蔣出主持、故特興師討漢、希冀彰獲地盤、以避與蔣爭執、俾克毋悞北伐時機、

黨軍佔明光

津浦線戰局發動

本報譯英文華北日報特載、本報今日接到最緊要新聞、南京政府重新北伐、進行頗爲順利、黨軍經佔領距蚌埠不遠之明光車站、孫傳芳軍現正沿津浦路撤退、但孫氏駐津代表對於此說、尚極力否認云、

孫中山誕辰

一片慶祝聲 滬共產黨又有陰謀

上海十二日電、文日(十二日)爲孫中山先生誕辰、昨晚南北市舉行提燈遊行、文日上午市黨部舉行紀念式典禮到五千餘人、潘宜之陳德徵郭泰祺等演說、下午北站前空地建中山銅像行奠基禮、蔣(介石)在法租界吳宅、招集李石曾黃郛丁惟汾等、開慶祝總理誕辰大會、蔣演說、謂繼孫之志、完成革命、宋子文亦列席、

隴海戰事北移

中路雙方均採取守勢 魯軍對曹州變更戰略 外報所紀魯軍之損失

北京特約通信

隴海線戰事、漸次北移、馮軍連日因集中兵力於北路之結果、中路亦未進攻、至北路戰況、連日劇烈非常、馮軍總指揮鹿鍾麟部、於九日夜進抵曹州附近、魯軍守曹州之主力、爲潘鴻鈞部、與馮軍劇戰一日一夜、魯軍卒變更戰略、阻馮軍之北進、又據外人所傳、馮軍劉鎮華部、圍攻定陶城桐、劉以鄆城嘉祥爲防線、厚集兵力、又因濟寧爲鐵路線之中樞、關係津浦隴海兩路戰事甚鉅、魯張或將在該方指揮、以武荷澤一帶、馮軍韓復渠部、現向定陶開動、任北路先鋒、向鄆城一帶前進頗力、魯軍現決變更計畫作戰、劉志陸已抵濟寧、連日與魯張商反攻計畫、聞此次魯軍受影響之原因、係中路程國瑞部佈置略有疏忽、致左右兩翼亦覺力弱云、(十二日下午四時綠葉)

東方北京消息

此間某方所接報告、歸德附近之戰、直魯軍之損失、俘虜一萬一千、步槍約一萬八千隻、其他軍需品多數、與前者在南京之損失、無大差異、恢復實力約須三個月、目下正在急速整理中、轉於反攻、目下似暫不可能、又猛襲歸德之馮軍爲鹿鍾麟韓復渠兩軍各一部、合計約三萬人、(十二日)

本報特譯昨日京津日日新聞夕刊云、聯軍補充軍隊後、又將軍器補充、前日(十日)交通司令劉懋德、派副官張殿臣來津、向美商購入軍用汽車十輛、今明日內即當運往戰線、同時請奉軍撥飛機援助、已由隊長富潤生、運送飛機四架、即日赴碭山矣、此外天津鎮守使袁振青、亦擬定購手槍二千支、運往前線、正在接洽中云、

本報譯英文泰晤士報北京電、據濟南最可靠消息、直魯聯軍最近在隴海道上、稍受損失、第一第三第四第二合軍、均有減少戰鬥力之處、且聯軍此次敗退、事出倉卒、故軍用品之損失甚鉅、所遺鐵甲車、槍械、軍火、以及軍用糧食、計五列車、又濟南另一同樣可靠消息、亦謂聯軍在隴海線上敗績云、又英文華北日報亦謂馮玉祥軍近在河南轉敗爲勝、又據電通社消息、有人由濟南到津談云、直魯軍近因南路及隴海正面、均不順利、北路考城亦蒙損失、茲爲愼重起見、擬縮短戰線、但曹州附近尚有劇戰、

近畿慈善團體請奉晉軍將領遣放涿州婦孺出城

已推定代表前往商請

近畿臨時救濟各慈善團體聯合會、因涿州被圍已久、城中婦孺、殊堪憐憫、特於日昨推定孔群榕等會同旅京涿人代表、特函赴涿分謁奉晉兩軍將領、請援去年武昌圍城前例、遣放婦女出城、以全無辜、該函原文錄左、

逕啟者、涿縣圍城以來、瞬經匝月、城內人民、喘息於鋒鏑之下、呻吟於溝壑之中、生命無所憑依、朝夕不能担保、砲聲所震、魂膽皆驚、糧食不敷、餓莩載道、婦孺何辜、罹此慘劫、每一念及、良用惻心、本會由中外各慈善團體、聯合組織、已於本月八日在北京世界紅卍字會開會討論、僉以爲目前涿縣圍城之中、所最慘痛者、屬於老幼婦孺、本非強健身體、何堪當此恐怖、曾聞歐戰之後、歷經兵燹、凡屬婦孺、多患神經之瘋狂、甚至孕婦分娩後、其所產之嬰兒、亦得白痴等疾者、其爲人道之最慘最痛、當亦仁人君子所不忍言也、本會同人、因思去年武昌圍城之役、曾由漢口各慈善團體、要求雙方軍隊長官、允許遣放老幼婦女出城、全活甚衆、實屬臨時救濟之唯一方法、同人等以此爲例、遂即公同議決、擬援武昌辦法、先由本會派遣紅卍字育濟隊赴涿、救濟城內婦女出險、一面於距城較遠之適當地點、妥籌收容辦法、茲推定紅卍字會副會長孔群榕與兆毅、旅京涿縣同鄉會代表、朱德裕、張宗耀、四人代表本會、躬謁戟轅、請求允許、竊見貴總司令胞與爲懷、尊重道德、務望准予所請、俾便城內老幼婦孺、得有更生之望、與稽吾國歷史、唐之張巡、因守睢陽、釋放老幼出城求食、晉之羊祜鎮守襄陽、凡屬敵民皆加恩惠、決立曹彤、出征江南、被俘士女一律遣還、功德所垂、千秋萬世之徽、令人景仰、永遠不忘、麾下師行仁義、又同人所欽、當與張辛曹諸名師、後先輝映、豈僅涿民感德於無窮耶、如荷允准、所有老幼婦孺等出城、一切手續、由該代表稟承指示、惟命是遵、本會爲民請命、尚乞格外推懇、無任禱追、謹此函懇、敬叩勛安、此致前敵總司令萬軍長晉軍總司令、近畿臨時救濟慈善團體聯合會啟、

郭希鵬佔綏遠

高維嶽之捷音

京訊、昨晚六時、得張家口高維嶽文(十二日)電一件、稱察西鎮守使郭希鵬、於齊酉(八日)佔領綏遠、原電錄次、(銜略)據察西鎮守使郭希鵬捷電稱、職師齊酉、佔領綏遠、獲機車三十輛、車皮六百餘輛、無線電一台、晉軍均向偏關潰退、綏軍滿太正英等投誠、服從中央、聽候改編、地方秩序安堵等語、特此電聞、高維嶽叩、文(十二)

外部廢止西班牙條約

希望重訂相互平等新約 照會晚八時送達嘎格立

北京特約通信、中西條約、已於十日滿期、外部致西班牙公使館商量過渡照會、截至昨日下午六時止、尚未得答覆、西使館並亦無口頭表示、依國際間慣例、本應於前日(即舊約滿期後之一日)宣布廢止、因前日爲歐戰紀念、中外均停止辦公、故延滯一日、昨日外交總長王蔭泰、出席閣議時、特將廢約照會、提出通過、該照會內容、首述中西條約、已屆滿期、應訂定平等新約、以鞏固兩國國交、促進國民感情、次段述舊約之不通用於現在中國、與中國國民熱忱希望解除不平等條約、盼望予以援助、末段述屢致照會、迄未得覆、觸國民氣、甚爲激昂、特宣布廢止、並盼西政府從速派定專員、與中國重訂條約、該照會臨時改今夜十時送出、原本定爲八時、嗣因有人主張、留三小時以待西使萬一之答覆、今日下午四時、外長王蔭泰、復在外部召集臨時條約研究會、顧維鈞朱鶴翔王繼曾錢泰等、均列席、研究西約廢止後之第二步辦法、達三小時之久、聞已起草一通電、致各省當局、即通告西約現在已經廢止、所有此後西班牙僑民、待遇及通商保障之問題、均按照平等原則、妥爲保護、並對廢約後對西班牙修約之第二步辦法、亦有所討論、情形、外交部定十四日發表、又據某方所傳、全中國致西使嘎格立之廢約照會、及交涉經過、西班牙與中國間並無多大往來、西國僑居中國之人民、亦爲數甚少、即照平等訂定新約、亦無特殊權利之損失、而西班牙如此過爲堅持、實含有瞧不起北京政府之意味、或鑒於中比廢約後之弛緩情形、而故意與中國以僵持之態度云、(十二日下午八時綠葉)

京大宴俄委員

席設六國飯店

京訊、昨日下午七時、京大校長劉哲、及各科部學長胡仁源秦汾毛邦偉路孝植張貽惠孫柳溪胡敦復等、特在六國飯店設宴款待、俄款委員史波禮瓦克年林修竹朱有濟瓦希郭夫等、純是聯歡性質云、

司法總長姚震現在給假派單豫升代理部務此令 清

赤白之事

東省應予以干涉

奉天十一日電、自天津方面潛來白系俄人之一隊、九日夜來在附屬地商埠地一帶散布排斥赤俄之傳單、大意係謂赤俄是多年之仇敵、吾人同志當始終團結一致打倒仇敵、同志速起、暗殺仇敵等語、赤系大懼、勞農領館已請日本領事館設法保護、

槍決晉軍間諜六名

京訊、軍警聯合辦事處昨日將先後拿獲之晉軍間諜單星垣等六名押赴天橋、執行槍決、茲將該處佈告錄左、

爲佈告事、案查本處先後拿獲晉軍間諜單星垣楊普明李兆奎李紹貴雷之升李俊安等六名、刻案審訊、據稱均供認不諱、擬請均按照軍法處以極刑、業經簽奉大元帥批准照軍法從事、等因奉此、遂於本年十一月十二日十二時、將該犯單星垣楊普明李兆奎李紹貴雷之升李俊安等六名、提出驗明正身、押赴天橋刑場執行槍決、除呈報外、合亟佈告軍民人等、一體週知、特此佈告、中華民國十六年十一月十二日 王琦 陳興亞 鮑毓麟

奉垣留守會議

討論警備事項

奉天電、邊防總司令吳俊陞、在大帥府於九日午後三時、召集留奉各重要人物會議、列席者爲省長劉尚清臧式毅、陳警察處長、齊憲兵司令、張警察所長、討論邊防事務、及山西便衣隊侵入之預防及鐵路線之警戒、及馬賊之討伐等、晚七鐘始散云、 枕

姚震給假兩月

部務由單豫升代理

本報北京電話、司法總長姚震、因丁母艱、向政府呈請辭職、昨日國務會議、提出討論、結果議決、辭呈退回、給假兩月、辦理喪事、在假期內部務暫由次長單豫升代拆代行、茲將昨日命令照錄於下、

據司法總長姚震呈懇丁母憂懇請開缺終制等情姚震著給假兩個月治喪毋容開缺此令

外使電催經費

外部已函主管部催促矣

外交界消息云、外交部頃接駐英法等國公使聯電、聲請務將以前挪借駐外使領經費、及最近欠撥之款項、迅速籌匯、以免遺笑外人、影響國際信用、措辭異常懇切、聞外部已向主管部函催設法、以便轉匯云、

巴西駐滬總領事

京訊、巴西政府以駐華福使在日、未能返任、因改派樊格納爲駐滬總領事、特致函我國駐巴施使、請爲轉達政府、予以接待、施氏對此、昨已來電報告、略謂准巴外部來函、該國駐滬總領事、業已改派樊格納充任、請予接待、特達盼復云云、聞外部對此、已復電照准矣、

北京發公債千萬

能成功歟

京訊、前(十一日)日國務院有特別閣議、聞係討論發行一千萬元公債事、

統一教育範圍

京訊、教育部主張統一教育權事件、已於昨日閣議提出決定、茲聞其預定之範圍、除軍事警察各學校外、其餘外交部之清華俄專、稅務處之稅務學校、財政部之鹽務學校、財政專門、交通部之交通大學、農工部之河海工程專門等校、俱須即日報部、備案、以便隨時派員考核云、

豫陝甘增奢侈稅

祇限烟酒印花三種

某方鄭州電、馮玉祥以軍事方殷、前方各軍需款孔急、擬就無關生計之奢侈品中、增加稅收、既有益於軍需、又可殺減流毒、聞此項加徵奢侈稅辦法、祇限於煙酒及印花稅三種、己由十一月一日起、通令豫陝甘三省施行、烟酒兩項、增徵四倍、其奢侈品印花稅、實行增加一倍云、

北京閣議

昨日閣議、法姚因丁母憂已赴津奔喪、餘均到、議決例案如左、

一、法制局呈核軍事部財政部會呈改組辦理官銷章程案議決照辦、

一、教育部咨呈查明蒙藏專門學校、請改爲蒙藏師範學校、並附設政法專修科等情、議決照所擬辦法、由教育部監督會同蒙藏院總裁妥爲辦理、經費列入預算、行財政部核撥、

一、教育部提議各機關所設學校一律、參照國立學校規章辦理、並由本部隨時考核、以重學制、議決照辦、

北京命令(十一月十二日)

平政院院長兼文官高等懲戒委員會委員長汪大燮因病呈請辭職情詞懇摯應即准予免去本兼各職仍望安心調攝以期早日就痊重資倚畀此令

特任胡維德爲平政院院長此令

郭福綿王紹先張恕均給予二等寶光嘉禾章李紹庚郭崇煦均給予二等嘉禾章劉澤榮夏仲毅何澤林王祖培均給予三等嘉禾章此令

東報提倡列強干涉中國

使團擬立共同對華策歟 華人果希望外國干涉乎

軍閥猛省…國民注意

本報特譯大阪每日新聞北京特電云、最近北京外交團對於中國現狀、益傾於悲觀論、意謂中國現狀、內亂屢起之結果、就各國所處之地位觀之、不當課稅、層出不窮、鹽稅關稅、悉被截留、鐵路則專供軍用、而商品不能轉運、外交則無有力之政府、而對手苦難確定、因之一則在華外人之生命財產、常受脅威、再則在華各國之企業、日陷於苦境、三則對華貿易、各國均有激減之傾向、由此觀之、中國急須由根本整理、非因各個軍閥之勝敗而能安定者、若徒此放任、不外中國全國、陷於無政府狀態而已矣云云、北京外交團之一部、早有提倡開各國聯合會議、協同講求對華方法、其說頗爲有力、是即爲悲觀論結果之一也、且中國國民間、希望列國干涉之聲、愈唱愈高、即中國當局、亦有期望此事之意向、京津英文泰晤士報、曾揭載一書、係顏請列國干涉者、謂爲中國有名人手筆、並以社論、喚起讀者注意、楊宇霆於上月二十五日、曾謂若有第三國出任調停、則有樂與商權之覺悟云云、此種事實、不當傳出中國人與在華外人間之空氣、且又想像有二三國當局、已與中國當局間、或就此點而交換意見矣、據消息靈通者所觀測、此後將視中國時局之變化如何、北京外交團對華悲觀空氣、各動其本國政府、而至於上述之傳聞、成爲具體化、亦未可知也、

該報又云、七日京津英文泰晤士報、揭載中國人投函、哀請列國干涉、其社論題、爲(干涉乎)、稱此項投函、出於有力之中國某人手筆、想多數中國人、均抱此種意見也、投函之大意如左、

中國今日、爲中國人者、從愛國及人道上起見、至在於不得不歡迎外國好意的干涉之狀態、軍閥不僅強奪中國人財產、且波及於外僑、彼等欲得金卵、不惜盡殺所有母雞而求之、若軍閥不改其現在過失、則外國干涉、殆將成爲一邏輯之結論矣、外國干涉、因避去國際競爭、保障公平行政、殆當取國際委員會形式、凡與中國有條約之國、悉行加入、此爲從中國今日混亂狀態中、恢復其秩序與正義、惟一有效之方法也、所慮者、將來之國際委員會、不依中華國民之望、更種一國際爭端激烈之種子耳、當中華全國苦於軍閥壓迫與赤化毒禍之時、而得表好意於中華之外國、以誠心拯救中國國民、則此國必受中國國民永久之感謝矣、然不顧而有簡單之愛國者、不顧鄰人之迷惑、惟知從本國之利益着想、又北方軍閥、南方赤化青年、亦大聲疾呼、排斥外國、實際却反招外國之干涉而已、今日非迫於不得已時、尚無干涉之國、然外國必有干涉之一日、則參加干涉之各國、先當容納中國人之警告、不徒爲中國繁榮計、更當爲外國繁榮計也云云、

※ ※ ※ ※ ※

潘復來津

▲本埠特訊▼

本報北京電、潘復昨(十二)晚八時十分赴津寓料理私事、定明(十四)日返京、

伍夫人昨晚南下

薛學海夫婦送行

十一月十二日下午六時、伍朝樞夫人及何老太太、在特別區碼頭動身、乘太古公司通州船返滬、交涉署長薛學海暨夫人親往碼頭送別云、

球聲

河東精餘與西商

一與三之比

昨日英國球場內、有河東精餘足球隊、與西商足球隊、作友誼之比賽、由下午二時半起、英人某爲裁判員、上半時精餘足球隊得進一球、下半時、西商隊連進三球、結果一與三之比、西商隊勝、

西商頭隊與英兵

一與一之比

當河東精餘隊、與西商二隊賽完後、爲西商頭隊、與英兵頭隊、接場作友誼之比賽、請英人某爲裁判員、兩方均甚勇猛、上半時、西商頭隊得進一球、下半時、英兵得進一球、結果一與一之比、兩相和兌、

義兵與英兵

一與〇之比

英國球場、第二賽場內、有義兵隊與英兵隊、作友誼之比賽足球、由下午三時半起、圍觀者二千餘人、見兩兵隊比賽、非常狠狠、各不相讓、旁觀之義兵與英兵、喝聲助威、上半時義兵得進一球、下半時、兩隊均無勝球、結果一與〇之比、

球訊預告

下星期三日、有美國海軍陸戰隊第六旅籃球隊、與青年會籃球競進隊、比賽籃球、在青年會健身室內作友誼比賽、下星期六日、有西商籃球隊、與青年會籃球競進隊、作第二次友誼之比賽、在青年會健身室內、該西商隊與競進隊、在津均佔有最優之聲譽、前次之賽、所差分數無幾、但此次屆期、當有一塲血戰之活劇也、

劉鳳池就團防司令

就職之演說

豫軍第二七方面聯合軍軍團河南團防討赤軍第一路司令劉鳳池、在津成立臨時辦公處、昨日就職、其演說如下、余此次受尹總指揮之殊遇、自愧才力綿薄、加之機關初設、諸感困難、所幸諸位不棄、補余不足、何勝榮幸、諸位皆在職軍官、富於學識、竟能辭職來歸、令人尤爲感激、余第一用人不主張分省界、立黨派、第二、宜忠於業守、鳳池、今與諸位聚首、來日方長、誓本初衷、肝膽相照、皇天后土、實鑒我心云云、

請看 機會到了

ESSEX MOTORS DETROIT USA

美龍汽車行

最新式艾塞克斯牌汽車到津

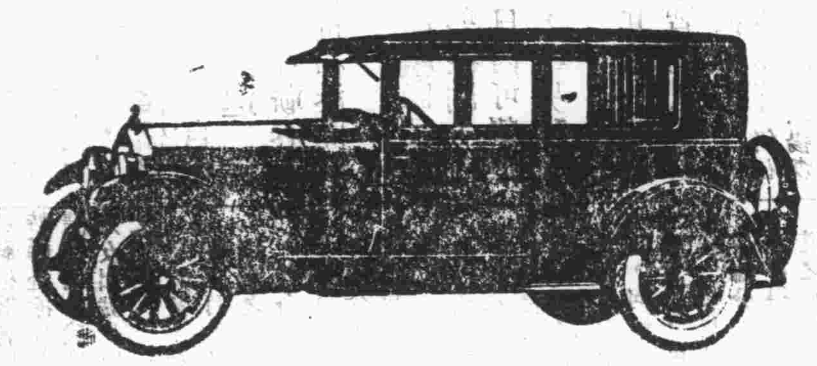

敬啓者敝行獨家經理最著名艾賽克斯即ESSEX牌汽車今由美國運到各式車輛眞爲中國從未見過非但其行駛迅速乘坐舒適而所用之汽油亦極儉省決非他車所可比擬敝行並設有巨大工廠專修各種機器各種汽車所有一切修費等亦甚低廉各界光顧請隨時駕臨本行參觀無任歡迎

英界米多士路開灤礦務局對面

電話南局一三三五號

紅錫包香烟

盛

聲譽日盛 吸者益衆

永泰和烟草股份有限公司總理

天津英界中街

英商福利公司

電話南局三三六號

顏色鮮明花樣美麗木器應用花布價目從廉

新到織物毛線甚多顏色鮮明

大宗小尺寸女絲襪顏色甚繁每雙自三元二毛五分起

純毛圍巾純毛衣料現已備齊

純毛衛生衣輕便異常經洗不縮薄厚大小尺碼不等

英京製造皮毛戎手套物質精美

純毛製花暖衣皮襖背心中衣大衣乃禦寒必需之佳品也

馬聚源廣告

本號自做絨緞六摺便帽貂皮水獺海龍各式皮帽以及絨呢便帽一概俱全精純新料貨眞價實如蒙惠顧不負諸君之雅意也 北京鮮魚口分此天津北馬路 本號謹啓

本號並鑲做狐皮虎皮牙眼

▲▲介紹神醫龍之溪先生

龍之溪先生係前清名孝廉光緒間創辦南洋勸業展覽會開中國實業界之先河世精岐黃淡於官途隱於醫十有餘年凡屬疑難險症一經診治莫不着手成春風寒時疫尤能包愈在中活人無算有神濟之術現來京同人勸其懸壺凡抱沉疴者宜速聘其往診當知名下無虛也寓北京前外民巷上三條三號其門人新聞學家毛壯侯先生宅中先生倦遊仍當南返望勿交臂失之

齊耀珊 王文典 梅光遠 卓宏謀 管翼賢 王樹枏 王鍾永 潘毓桂 呂復 于晴 全啟

工商銀行匯兌處廣告

時間星期六下午及星期日休息 地址英租界廣東路東口第十二號 電話南局二八三七·二六一零· 電報掛號（中文）五四三二（西文）Kongshan

（註冊資本）五百萬元 （已收資本）一百五十萬元 （總行）香港 （分行）上海 漢口 廣州 （通匯地點）國內外各大商埠 漢港粵滬兌尤爲便利廣東內地如香山四邑北鄉均能通匯數目無論多少均可設法派人送到 （營業時間）上午十時至十二時下午二時至三

▲▲大律師唐寶鍔任黎德昌常年顧問並代理特定法律行爲通告

黎君爲慎餘洋行華經理如有向之騷擾詐財或侵害其權利或破壞其名譽者本律師依法任保護責任

事務所 天津河北四經路南四五電總一七七九 北京宣外求志巷二一八電南三六二三

天津出張所 日租界旭街一九電總二六四一 英租界三德里三五借電南二九一

金城銀行

有代理機關收各種儲蓄存款

股本 總額一千萬元 收足六百五十萬元 公積共計一百五十五萬元

總分行辦事地點 天津 北京 上海 漢口 南京 下關 哈爾濱 鄭州 通匯地點 國內外各都會商埠均辦理銀行一切業務兼

中華滙業銀行

資本銀元五百萬元金圓五百萬元 公積金及滾存金圓三百二十萬八千餘元

呈奉財政部立案 農商部批准專營國內外滙兌並辦理存款放款押滙以及銀行一切業務並有發行鈔票權 總行設在北京 分行設在上海 北京 天津 其他地方國內 漢口 濟南 青島 九江 福州 廈門 哈爾濱 汕頭 廣州 香港 長春 奉天 大連 安東縣 國外 東京 橫濱 大阪 神戶 京都 長崎 名古屋 下關 朝鮮 函館 小樽 臺北 京城 門司 紐約 孟買 倫敦 新加坡 並歐洲澳洲各大埠 均可通滙特此廣告

天津行址 英租界中街九號 電話 三二五二五 三二五一四 三二六一六 三二六九三 三二四八四 三二七一一 電報掛號 華文零五六五 英文KNABEX TIENTSIN.

香港國民商業儲蓄銀行津行

營業種類 定期存款 來往存款 儲蓄零款 特別附款 代理收款 抵押放款 各埠匯款 兌換現款

本行資本伍百萬元總行在香港設立上海廣州漢口香山九龍灣仔均有分行交收敏捷利息克己 天津分行在法界廿六號路 電話南局七三七 一四六四 香港 澳門 廣州 香山等處 匯兌尤爲敏捷相宜

上海銀行

存款 活期 定期 各種儲蓄
放款 押匯 押款 往來透支
匯兌 國內外各大都會均可通匯

行址法租界八號路一百號 電話南局二零四四 二四六八

（旅行支票） 攜帶安全 支用便利
（禮券儲金） 往來應酬 無上妙品
電報掛號 中文零七九四 英文Comsavbank

本銀行開辦以來十有三載所營業務專以應合社會需要爲目的故對於一切手續務求靈敏利息匯水均極克已如蒙賜顧曷勝歡迎

旅行諸君請注意

◎中國旅行社之特色◎

（一）特備汽車代客搬運行李
（二）塘沽有常駐辦事員接送旅客
（三）天津塘沽間火車均有招待員接送

地址 法界八號路一百號 電話 南局九八一

天津浙江興業銀行開辦國外匯兌廣告

營業要目 各國貨幣存款 電匯票匯各種款項 代收押匯 出口押匯 進口押匯 代理買賣各種外國證券及收取息金

通匯地點 英國倫敦 美國紐約 法國巴黎 德國柏林 日本東京 瑞士瑞里 舊金山 漢堡 大阪 神戶 香港

行址 法租界二十一號路二十六號路轉角

營業時間 自上午十時起至下午四時止星期六下午及星期日休息

電話 南局五一號 一三四六號 一五二九號 二八四六號

▲▲京奉鐵路局招標出售舊鋼鐵料廣告

本局唐山製造廠等處存有舊鋼鐵料六百七十一噸茲擬招標出售定於十一月二十九日開標如有願意承買者希到本總局材料課索閱招售條款按章投標可也

鳴謝賠償

十月十七日小石道街火警餘慶堂房屋被焚幸由徐學甫君介紹在先施保險公司投保火險當時該公司派員查確即日賠償行平四百七十五兩正不折不扣領款之餘無任感激特此登報誌謝

餘慶堂李騄謹啓（北洋）

平和洋行保險部啓事

啓者本行代理英國著名保寧火險公司鳳皇火險公司及揚子水險公司歷有年所專保各種火險及海面水險保費格外公道遇有賠償辦理尤爲簡捷久蒙各界所推許毋庸贅投保各君堅否也 電話本一一六九號 一零五九號

永康臘味莊

△擴充營業廣告 客座房間地方精潔宴會極宜

本號向來精製各種廣東燒鹵臘味價廉物美並特備雅座意酌添設 歷蒙各界贊許實深榮幸茲因營業發達特將本號樓房大加擴充 並加聘粵省有名廚師妙製各項食品包辦酒席四時細點各式 麵食魚生肉粥原盅燉品各式菜飯一概俱全至廣法燒烤如掛爐燒鴨送禮金猪尤稱首屈一指務祈各界諸君惠臨一試無任歡迎之至

廣東永康堂最靈驗價廉之小孩保險品（肥兒培元消積散）零整批發 概發售

天津法界三號路卅一號牌門 電話南局三千一百四十九號

永康廣東飯館謹啓

BISQUIT DUBOUCHE & CO.

Cognac
Five Stars Brandy
Guaranteed 20 Years Old

環球馳名

老牌五星白蘭地酒

此老牌五星白蘭地酒以純淨葡萄汁釀製且存放二十年之久故酒味香醇常飲此酒確能得提神補血之效而價值又廉誠補身及宴客最佳之美酒也

請諸君嘗試是幸 各食物店均有代售

法商比士桂果納克公司啓

壹圓以上藥品均帶 特許實用新式沏藥器（附屬裝入此器 開水沏溫服飲）

靈驗仙方婦科聖藥

命之母

凡婦女罹患子宮病時、經血不調、陰虧乾癆、身體衰弱、面容憔悴、子嗣無望、寂寞度日。然一經服用命之母聖藥、即能調經補血、化鬱散瘀、根除病源、壯身益體、心神爽快、夫婦和好、舉家歡樂、眞乃無窮幸福也。

主治各症

肝氣血虧、頭痛目眩、神經衰弱、四肢無力、經血不調、先後失期、行經腹痛、血色不正、赤白帶下、子宮腫痛、不孕難產、胎前產後、尿意頻來、便閉心跳、腰酸腿脹、夜不安眠、

藥價 一圓 二圓 三圓 五圓 十圓 二十圓

如遇藥房無貨、請將藥價匯來、通知敝藥房、當即隨郵寄上、不致有誤、

製造發賣處 日本東京市京橋區新榮町四之一 命之母本舖 笹岡省三謹啓

天津總批發處北馬路 上池館大藥房

中文詳譯婦人病治療法書函索即寄不取分文 奉贈。

絲棉 趕快防備!

隆冬時節、風箭霜刀、衣重裘披大氅、固不足畏、惟裘價昂、不能普及於社會、棉絮等價雖宜、然煖力薄弱、嚴寒難禦、唯有絲棉則質地潔白、煖力充足、溫度持久、價目適中、苟及早製一件、嚴冬可高枕無憂矣、衣重裘披大氅的諸君、絲棉衣裳、尤不可缺、蓋重裘大氅、祇適宜於室外、不適於室內、於衛生上關係極大、苟製有絲棉衣服、交換穿着、既舒適、又衛生、又經濟、本莊向浙江餘杭出產地採辦極多、並聘有南方技師、專翻做絲棉衣服、絲棉被褥、欲安度隆冬的諸君、幸速惠臨製備、

天津法界綠牌車電道中 利豐綢緞莊啟

天氣冷的很、吾們要趕快防備、搪塞的衣服、本莊應時所需特製成毛呢大衣兩千件、現已懸掛齊全、工精式美、價碼公道、各界惠臨、能十足趁心、

天津估衣街 華竹門市部

平安電影 (租界 小營門)

今天日夜開演

蓬門浪女 (別開生面社會 華麗滑稽名著)

女子而生長蓬門、應知安分、乃因自負麗質、放浪不羈、則其經歷、必可供笑柄者、片中女子、即其一也、此女執業於報館、道遠無車、則日向街頭、見男子獨駕汽車者、流波送媚、以求共載、百發而百中焉、

此女又曾冒稱為富家女公子、豈知觀面之人、即是富家本人、因之愈弄愈僵、笑柄百出、劇中人急煞、觀劇人笑煞、

此女中繁華虛榮之毒、曾以偷穿衣店之大氅一套、以廁身於交際場中、店主追踪索衣、在別人必焦急萬狀、而此女反因此白得大氅三套、

觀乎右述三端、其劇情之特別滑稽、可見斑

注意 本院每逢星期六加演日場兩次頭場三點二場五點半夜場照常

價目 夜場 樓下前排五角 後排一元 樓上一元 五角 星期六三點及五點半兩場價目如下 成人一元 前排五毛 小孩二毛

明星大戲院

今天早晚開映

破天荒歷史偉麗九彩巨片

十大本 亂世忠臣 十大本

▲本片敘述俄國十九世紀大亂中之一段最悲壯沉痛之歷史故事、忠孝俠義、英武謀略、包羅萬有、熱鬧非凡、

▲片中忠臣、承奉皇命、斬將殺敵、萬般勇氣、一片忠心、不啻我國之雲長岳飛、

▲片中彩着色處佔有三分之一、艷麗燦爛、光彩悅目、為平常影片所罕見、

▲片中朝庭宮殿之宏壯偉麗、封侯賜婚之煌煌大典、跳舞大宴之奢華盛況、均極鋪張之能事、影片至此、華貴無以復加矣、

本院特聘南北馳名第一鬚生 馬連良 王長林 郝壽臣 十九號晚登台 現已售票定座

法租界新開 精華眼鏡公司

●新新電影院●

精華

陰曆本月十六日開幕歡迎各界參觀

本公司專門注重驗光各種眼鏡定價低廉如荷賜顧備有贈品藉誌紀念

精華眼鏡公司驗光主任美國沙司明眼光學士 朱楨謹啟

總公司上海 分公司 山西 大連 漢口 長沙 厦門 高麗 台灣

皇宮電影 (日租界 福島街)

今天日夜開演

慾海降魔記 (哀豔警世 偉麗影片)

諸君猶憶『黑海盜』中之女主角碧麗杜芙乎、又憶碧氏近著之『歌台淚史』乎、碧氏之姿態是何等幽麗、碧氏之藝術是何等高妙、固昭昭在人耳目也、

刻此片為其最近精心之傑構、且仍出第一女導演『露依威勃』之手、是不待詞費而知其必佳矣、

此片述一社會交際之花、放浪性成、頗貽父母之憂、幸得一少年牧師之感化、漸趨於善、然而悠悠之口、遂多非議、劇情以曲折委婉勝、佈景則有大跳舞會之華艷無匹、有黑夜沉舟之驚險絕倫、實足令人怡情悅目、動魄驚心、

(價目) 樓下一律四毛 樓上六毛 日場小洋 夜場大洋

▲▲啟新洋灰公司機器廠

註冊商標

專造

鋼鐵橋樑房架水閘工程
鑄鋼鑄鐵鑄銅冷鐵機件
製造洋灰及造磚磁機器
提運起重各種礦用機器
脩配各種機器鋼鐵零件

接洽處 唐山本廠 或 天津法租界海大道本公司

參觀!! 參觀!!!

女子運動新裝

參觀時間 上午九時至十二時

英工部局斜對門 運通大樓內三層左首便是

新新大戲院 (法租界)

女律師 又名借債割肉

今天演根據世界著名之莎氏樂府製成之國產空前名片

十大特色 情侶鬥艷 刻薄到家 義士賣肉 滑稽別緻 報應痛快 女中英雄 艷女戲夫 舌辯羣雄 女界模範 劇情奇突

人皆曰新新何久不演國產影片、此中有深意焉、蓋敝院鑒於國產片之不良、已萬口同聲、非加以嚴格選驗、則國產之前途將永無佳片可出、故敝院立意、非實為高人一籌之國產影片決不演、茲逢『女律師』一片、劇本原出自世界名著莎氏樂府、譯名肉券、又名『借債割肉』、可當名作無愧、而製片方面、行行兼顧、無疵可求、劇情上哀、感、頑、艷、驚、笑、俱全、主角復為素負盛名之胡蝶女士與金如玉君合串、益覺天衣無縫、雖不敢稱國產之第一、要亦不失為佳作、故選以供之國人、望諸君一視、以証經過驗選後之片、到底如何、

光明電影 (法租界 大增里)

今天日夜開演

無愁掌櫃 (環球馳名 滑稽笑片)

掌櫃而曰無愁、其樂可知矣、夫掌櫃之樂、非發財順利、生意興隆之謂耶、今也不然、斯亦奇矣、解之者曰、掌櫃之樂、樂其所樂、掌櫃之無愁、不愁其愁耳、當夫掌櫃之財運亨通也、蔽弊之舊外氅、可以得善價、無聲之無線電、可以有雇主、廢鐵生光、逢凶化吉、是是樂其所樂、斯亦人之恆情也、曾幾何時、而掌櫃之霉運光臨矣、賣買之公債票、竟由眞而變假、成坐之大洋樓、竟賤價而拍賣、黃金變銅、逢吉化凶、然而仍不愁其愁、斯其人亦可怪也、稱之曰無愁掌櫃、不亦可乎、諸君曾觀『衣店鬣史』『電影外史』『重張旗鼓』一三大滑稽劇乎、此『無愁掌櫃』之扮演者大致與上述三劇同其主角、劇中笑柄重重、離奇百出、苟非攜便止笑藥、勿輕乎來、

價目 樓下前排一毛 中排二毛 後排三毛 樓上四毛 俱收大洋

天津法租界國民飯店傍

盛錫福帽莊

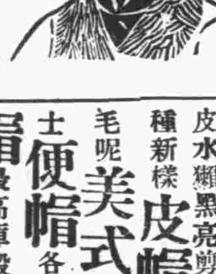

本莊現已作妥海龍貂皮水獺黑亮剪絨及各種新樣皮帽各種 毛呢美式帽學士便帽各色坤帽最高庫緞庫絨各式小帽六折緞帽俱係料高工精物美並售水獺大領全狐狸圍脖及兩開手串批發各種草帽各貨定價特別從廉如蒙惠顧無任歡迎

並設分銷處天祥市場內 本莊電話南局一六一八

耳目鼻喉

▲驗光免費兼售歐美新式眼鏡

專科麥克勒大夫到津

診所英工部局斜對門電務處旁運通大樓最上層時間每日上午十時至十二時星期息休 電話南二三二零

▲▲樓房招租

現有樓房一所坐落特一區九號路門牌十號院宇寬闊電燈電話下房廚房門房地窖等俱全如欲租者請至英界大沽路三八四號接洽電話南局一零零九號

博愛醫院

日界宮島街角張園傍 電話總局一六七三

日本醫科大學畢業

內科醫長醫學士 張玉鵬
外科醫長醫學士 駱友松

特長 腸胃病科 肺病科 花柳病科 痔瘡科 皮膚病科 婦嬰科 耳鼻喉科 戒烟科 萬般腫毒 科眼料

▲▲寶豐行棧債務者鑒

本律師茲受特三區寶豐行棧股東委託審查該棧賬目及清理欠內各項債款近查各債務者結欠尚多應請自登報日起十日內迅即繳清免滋糾葛 律師李景光啟

事務所 法界泰康商場旁 巷內十二號 電南一一七五

本埠新聞

津埠冬防會議之五大議案
防範剪髮女子為對方宣傳 查禁結合黨社並檢查碼頭

直隸省會軍警督察處處長厲大森、於昨(十二日)上午十鐘、特召集各分所長到處會議、暨本處副官長李星南、密探長崔子英、秘書長時瓘銘、執法官王希堯、督察隊第一大隊長王文元、第二大隊長李書紳、第三大隊長王景德、衆副官班長密探等、均列席參加會議、當經議定、籌備冬防辦法數條、(一)(防範敵方行動)黨軍近來密派剪髮女子、分赴京津一帶、暗設機關、倡其宣傳、茲特令囑副官處密探處、分別派員、專查華租各界之黨人機關及晉閻便衣隊之行動、隨時呈報、務期詳密、以資核辦、(二)(查禁結合黨社)、津埠一隅、人烟稠密、華洋雜處、難免多數人民、臨時開會、或有私立名目、結合黨社、茲為消遏亂源、維持秩序起見、嗣後查有人民集會結社情事、無論有無妨害、均應切實認眞禁止、以免他虞、(三)(檢查車站碼頭)本埠地方、輪軌四通、來往便利、深恐奸黨旅客私行販運違禁物品、茲特責令密探處、派幹探多員、分赴各車站碼頭、施行逐一檢查、惟對於來往要人、均須造報到處、轉呈督署參謀處核示、(四)(注重電燈光線)津埠各街巷、自改設電燈、賴以促進者厥功甚偉、惟電燈裝設既久、多為塵埃朦蔽、光線曲折暗淡不明、以有用之光、反成無用之物、深恐宵小匪徒得以暗竄、對於緝捕收關殊欠修理、擬函請電燈公司、可否於每月朔望兩日將電燈罩泡擦拭一次、以強光線而防宵小、(五)(一律加班巡邏)近來竊盜案件、屢有頻聞、難免宵小潛跡、乘機竊發、所有密探處探員、分為四組輪班出巡及督察手槍各隊亦須一律加班巡邏、(苑)

教育局觀摩會

天津教育局為舉行直隸高小學校畢業生成績起見、舉行小學觀摩會、已於日昨通知直隸各縣高小學校、定於十一月二十一日上午考試作文、下午英文筆算、二十二日上午地理歷史、下午理科、而各縣來津考試學生旅費繕費、仍由各學校按照向例歸校自備云、(水)

女英雄市場施威
誰叫你找便宜

昨日下午四鐘餘、記者因事赴天祥市場、行至該場後門、偶遇四個妙齡女郎、妝飾妖豔、類似妓女、將一男子、年約二十餘歲、揪着大打特打、後經該場巡警及行人、極力勸解、方肯休手、口中仍大罵不止、正在難解難分之際、忽由該場後門、進來美兵四名、分開圍觀、衆人向前將四個女英雄、摟抱懷中、口內喃喃而去、一場武劇、始行閉幕、後經調查、始悉彼女子等、係天祥市場後、接待美兵之娼妓、因赴某雜貨攤購買東西、賣貨人、(一即被打男子)用言調戲、以致飽嘗鍋貼、此亦自招煩惱云、(春)

維持紙烟特捐

本省紙烟特捐、原指定為教育基金、關係各省立學校前途、殊非淺鮮、而收入合計以不能如預計之多、且既天津之第一區、其收入卻較比額為少寡、以租界內之烟商林立、均不貼捐牟利之徒、咸趨於是、且竟有大匣購買、以備常用為希免稅者、雖該處所派稽查邏緝頗嚴、不時破獲以便罰辦、然究屬少數、而則因無事軍人、沿各馬路售賣無捐捲烟、該處職員為避免是非起見、亦殊不敢過問、職是之故、收入逐大受影響、日前北京開會討論各省區辦理情形、以山東為最好、當由特捐總局局長李海澍氏、向當局建議、仍照施行、添派便衣稽查、取締軍人、並發出布告向各處張貼云、(水)

學生失蹤
警廳通令各區查找

天津警察廳、昨通令各區署云、為通令事、案據民婦曹王氏、年七十四歲、住東門內門牌九十一號稟稱、為失迷孫男懇恩飭警尋找事、竊氏長孫名祚霖、年十六歲、身中面黑、身著白褂、青鞋襪、在東門內私立第一小學校求學、於舊歷九月初九日上午八點鐘、由家出門、至今未回、各處尋找、杳無蹤跡、此子幼失父母、惟氏撫養、倘無下落、何以生活、不得已叩祈警察廳長大人憐憫、飭警代為尋找、俾骨肉得以團圓、則感大德無既矣、讓稟等情、據此、除批示並分行外、合行令仰該區署查照、迅即飭屬一體查找、務得該曹祚霖發還團聚為要此令、(北)

青鎮河沿棄尸案
無名男子一名

楊柳青附屬大園村三個井地方、於前日晚十句鐘時、出一凶殺案、四鄉第三警署趙署員、得聞警耗、即到場查看、見該地河岸、倒臥被害男子一人、年約二十餘歲、似外鄉人、推平頭、足穿緞鞋、身穿瘦小大杉、頭部有槍傷一處、係由上額角入、從下後腦海出、下部有槍傷一處、係由其股部入、從脾肉出、尚有氣息、但不能言語、除將此人抬往周家店內、割治外、復傳靠近該岸之辛集、獨流等人載船、各船長訊問、各船戶均答稱不知情、趙署員因該船隻距被害者不遠、故均與扣留、將各船戶更夫、帶署研訊、並呈明警察廳、緝拿凶犯、現八家船戶、皆因此案不能開行云、(山)

北洋大學學術講演
講題『物理學最近之趨勢』

大埠西沽北洋大學、本學期曾舉行學術講演數次、請定京師大學物理系主任夏元瑮來校講演、計本星期六下午七鐘至九鐘、講演『數學概論』、今日(星期日)上午九鐘至十一鐘、講演『物理學最近之趨勢』一套、夏君留學德美、專攻數學物理、回國後、曾充北京大學理科教授兼理科學長、同濟醫工大學教授、兼代理校長等職云、(秋)

杜寶賢案將開特別法庭審訊

直隸督辦褚玉璞、因津埠各機關紛紛電請保釋杜小山、因情節重大、未便允准、現由前方來電、分致各機關、其電文云、天津各法團等均鑒、前天津屠獸場長兼八善堂董事主任杜寶賢、因案被拘、除設立特別法庭嚴訊杜案外、所請保釋一節、應勿庸議、(下略)

整頓四鄉警政

天津警察廳四鄉督察處、以四鄉警政、較諸本埠各區、稍有遜色、非力加整頓、以足以資振作、故於目前在廳召集四鄉警員會議、討論許久、決定四項辦法、通令四鄉各署、遵照辦理、一、由各署斟酌情形、安定警察輪流操練辦法、實地演習、以振作精神、並於每一星期、將操練情形、報處考察、二、各警軍裝軍械、有每星期內、須由署員或巡官、親自檢查一次、切實糾正指導、務期勤加整潔、三、各鄉警察、不得擅離駐所、並須規定晝間崗巡、俾期防範周密、而免怠忽之習、四、四鄉更夫、與警政所關亦鉅、如有因天竊偷安、誤事非淺、有不堪用者、應由各署切實考核、即須更核、而維警務云、(西)

三角戀愛之一頁

河北三條石華豐棧住有紀沛順、年四十九歲、獻縣人、在家務農、妻張氏、年二十九歲、並有弟婦紀李氏、年二十九歲、滄縣人、二婦素行不端、日前由家相偕私逃、行至中途、遇一河間人劉春岩、年二十九歲、三人一見生情、互相交談、劉某詢明二婦來歷、遂將二人拐至天津、寓居廣開瑞茂里、紀某自其妻弟婦失踪後、多方尋覓、終未找着、昨日下午二時會同其親李鴻寬追踵尋至天津、各處打探、遂在廣開瑞茂里找着、正見該二婦與劉某同居一室、紀妻見其夫尋至、遂假云購物、一去不回、紀見其妻忽失所在、只獲其弟婦一人、當與劉某理論、發生口角、經警彭新忠帶往南三區訊明、轉送檢察廳云、(春)

車站禁堆軍火糧秣
陸軍行營執法處之佈告

各路車站、時有不法士兵、故將軍火糧秣車輛、堆積道途、偶一不慎、遂致爆發、於行軍大有窒礙、陸軍行營執法處、因此昨已發出佈告禁止云(春)

中原公司參觀記

本埠日租界中原公司、建築六層洋式樓房、開津門商業百貨店之先河、其主任林黃諸人、又均在滬上先施公司任事十餘年之久、經驗頗為宏富、日昨親往該公司、參觀一過、內容布置、精整異常、計該公司所佔地基、直長百五十英尺、橫寬九十英尺、商場高度計百英尺、連塔高度共二百一十英尺、登高四矚、遠村在望、聞繪圖及監造者、為基泰公司、包工建造者係復興建築公司、並由林黃諸人、從中擘畫、故有此蔚觀云、(西)

海下泥沽匪患堪虞

年來生計程度日高、強衆之徒、率身挺而走險、以故僻靜地

方、匪禍時聞、近頃本埠四鄉、亦多匪患、昨據海下來津者談及、泥沽地方、在葛沽鹹水沽之間、廿年尙稱安靜、今歲自入冬以來、匪患隱伏、居民不安枕、據云、該方南天門一帶、不時有匪人蹤跡、大約均係海河積匪、日前夜間、陡聞槍聲、居民震駭異常、事後查詢、始知幸無變故、原當地居民、家中多有自備槍枝者、偶生不測、即以防衛、惟聞匪勢迄未稍減、是有暴發之可能、故居民率多暗自戒備、以防萬一、至海下一帶之富戶、一因匪患潛伏、且恐今冬海河結冰、航路封鎖、益流匪勢、多擬遷居津埠、以避危險云、（西）

日軍步兵隊舉行郊獵

今日上午在八里台舉行

駐津日軍步兵隊、爲發達體育、操練技術起見、特訂於今日（十三）上午、在南開八里台以南地方、舉行郊獵、所有步兵隊、鐵道班、通信部、勤務差等、將校以下全體出發、各率獵犬、於當日午前八時、在海光寺日兵營集台、凡各部軍人推事留人員、青年團等、亦可參加、惟須自帶食品、以備往郊外野餐云、（西）

一幅流民圖

北風吹來之難民寫眞

本年自春季以來、魯北直南各縣難民、乘津浦京奉兩路小票車聯袂赴東三省者達十數萬人、其餘由海道經行流落大連者及漢口者偷屬不少、近以小票車旣不開行故各該處難民之不及東立者遂不免流落於本埠、一面由八善堂董事設法、一面由直來、大通等輪船載運去奉、其因不及搭乘、或莫知經遂、多在各馬路各路口托鉢求乞、或口呼售賣子女請求收留或追逐行人請以施與、或竟沿門乞食、或覓在馬路呼天搶地、啼飢號寒種種慘狀、不能具述、似此情形不能不希望當局覓一根本辦法、一以時値戒嚴、後方治安綦關重要晉黨軍便衣隊乘機羼入、不易辨識、二則生活艱難不免有販賣人口藉是牟利演出不人道情形、三則天氣驟寒、然有以安置之則更不免於流亡載途也、

宦海升沈錄

漢線及大名一帶之縣知事、入行變動、有十數縣之多、省者昨有牌示云、委署定縣知事劉正烜留省聽候任用、遺缺委魏起功署理、雞澤縣知事李公采因病辭職、遺缺委鐘澂署理、邢台縣知事趙脩五、調省、遺缺委張若文署理、衡水縣知事高廉因病請假、遺缺以委署平鄉現代該縣之姚培林改爲署理、遞遺平鄉縣缺以代理該縣之起鳴勳改爲署理、曲周縣知事田樂亭、因病請假、遺缺以代理該縣之連仲元改爲署理、清豐縣知事牟崇禮調省、遺缺以代理該縣之徐樸改爲署理、永年縣知事孫若曾因病請假、遺缺以代理該縣之高冠文改爲署理、任縣知事趙子溪、因病請假、遺缺以代理該縣之馬樹田改爲署理、（春）

租界外之市面

日見蕭條

津埠爲北省商業重心、市面日見繁盛、近來因戰事不息、交通阻滯、且金融紊亂、致各種商業、均外強中乾、大有不能支持之勢、惟日法各租界、商業日形發達、而華境市面、則日見蕭條云、（北）

經濟新聞

北京九六市價尙穩定

七年長期跌而復漲　整理六厘略形疲弱

昨日交易所公債交易情形、

『前場九六交易』頗爲平淡、成交有五十三萬五千、惟價格趨勢、先疲後俏、勢尙堅穩、開盤之初、因七長市間暗盤、仍續趨下落、由五十八元三角、跌至五十八元一角、而九六雖未銷貨、暗盤亦曾小至十六元尙有貨、比至交易所開市、則因滬電整理債、雖稍疲落、然較前日不過略跌七八十元、且七長本月期收盤仍落爲五十九元五角、較京市高出甚多、故此間七長亦稍回漲、收盤復漲爲五十八元六角五分、而九六遂亦稍稍漲起、最高價曾漲至十六元四角五分、至收盤落爲十六元四角有貨、

『後場九六交易』益形清淡、成交僅三十四萬、惟價格仍尙堅穩高低每萬相差僅十五元、開爲十六元三角、略低至十六元二角五分、後又稍稍漲起、最高又曾漲至十六元四角、至收低落爲十六元三角七分五可銷、結果較前日後場收盤價目計每萬尙微漲十元、

又昨日整理債之六厘七長、亦皆做開、

『六厘』僅後場開出一盤、價爲五十七元、成交有二萬、較前暗盤稍跌四五十元、

『七長』跌而復漲、勢尙堅穩、晨初市間暗盤曾跌至五十八元五角、至交易所開市、漲爲五十八元五角開出、旋又略跌至五十八元四角、至收盤復漲至五十八元六角五分、成交有八萬、後場初仍疲軟、開爲五十八元六角、續跌至五十八元四角五分、繼即突然回漲、至收盤漲爲五十九元、成交四萬五千、結果較前日、每萬稍好起三十元、茲將昨日行市漲落經過情形、照列如左、

『九六公債』（現貨）前場開盤最低十六元一角、一六一五、一六一二五、一六一七五、一六二、一六二五、一六二、一六一七五、一六二、一六二二五、一六二五、一六二七五、一六三、一六三二五、一六二二五、一六四、最高十六元四角五分、收盤十六元四角、

（後場）開盤十六元三角、最低十六元二角五分、一六二七五、一六三、一六三五、一六三七五、最高十六元四角、一六三七五、一六四、一六三七五、一六四、收盤十六元三角七分五、

『七年長期』（現貨）前場開盤五十八元五角、最低五十八元四角、五八四五、五八四、五八五、五八六、收盤最高五十八元六角五分、

（後場）開盤五十八元六角、五八五、最低五十八元四角五分、五八六、五八五、五八九、收盤最高五十九元、

『整理六厘』（現貨）後場開一盤五十七元、

昨日北京國外匯兌行市

『日匯』（日金）每一元、合（華幣）一元、較前日跌八分、

『英匯』（華幣）每一元、合一先令十便士十六分之十三、與前日同、

『美匯』（美金）每一元、合（華幣）二元一毫五分、較前日跌一分、

『法匯』（佛郎）每一元、合（佛郎）十一個七、與前日同、

北京流通兌換券又落

昨日流通兌換券價格、又見衰弱、計每一百元合現洋[illegible]元、較前日又落下一元云、

京滬電匯昨有成交

昨日京滬電匯規元、大陸銀行、做開以七錢三分九釐七毫五行市、收上海電匯規元銀四萬兩、

滬市整理債再落

六厘七長各跌一百餘元　（上海十二日電）

『上午第一市頭盤電』

『整理六厘』（十一月期）五十八元、（十二月期）（除息）五十六元、又五十五元九角、

『七年長期』（十一月期）五十九元一角、又五十九元二角五、（十二月期）六十元零三角、又六十一元零三角五、

『上午第一市收盤電』

『整理六厘』（十一月期）五十七元八角五分、（十二月期）（除息）五十五元五角五、又五十五元六角、

『七年長期』（十一月期）五十九元五角、（十二月期）六十元零三角、又六十元零二角、

『下午第二市頭盤電』

『整理六釐』（十一月期）五十七元三角、又五十七元五角、（十二月期）（除息）五十五元四角、

『七年長期』（十一月期）五十九元一角五、（十二月期）五十九元八角、又五十九元八角五、

『下午第二市收盤電』

『整理六釐』（十一月期）五十七元六角五分、（十二月期）（除息）五十五元五角、

『七年長期』（十一月期）五十九元二角五分、（十二月期）六十元、又五十九元九角五分、

按昨日滬電行市、六釐七長、價格均轉疲落、結果計六釐十一月期、較前日每萬跌落一百十元、十二月期跌落一百十五元、七長十一月期、亦跌落一百十元、十二月期跌落一百元、

惠威小學擴充

海下泥沽惠威小學校、開辦經年、成績極佳、該校校董爲前吉林督軍孟恩遠、對於教育、頗爲熱心、校長及各教職員等、亦皆學問浩深、經驗有素、循循善誘、該地就學生徒、靡不得沾雨化、近聞孟校董爲擴充起見、特將在該地私產、計四合房一所、地畝若干、約計値洋七萬元、外又捐董金三萬元、以備發展經費、亦允於擴充完備時、再捐開辦經費洋三千元云、（西）

白銀鐲子招領

在大經路拾得

昨午十二時、西一區第十守望王林清於換崗時行至大經路拾得白銀鐲子一個、當即帶往西一區招領云、（春）

▲瑣聞一束▼

△聚賭被抓　東五區長警閻正霖、楊連登、王振東、韓景泉等、於昨日下午九鐘、在燒鍋胡同內、抓獲聚賭紙牌犯張鳳得、李增懷、郭金玉、李士得等四人、並搜出賭資大洋一元、銅元九百四十二枚、紙牌一付、乃一併帶區、轉送總署罰辦云（北）

△背夫潛逃　李寶發、年四十二歲、武清縣人、與高雙琴在崔家橋同居一院、曾因李某外出、不意其妻某氏背夫潛逃、于昨李寶發由外而回、找向高雙琴要人、因此爭吵不休、當經東一區崗警、將李高二人帶區、轉送檢察廳訊辦云、（苑）

△牛肉漏稅　屠獸場稽查張子衛等、昨在大興里查獲漏稅牛肉若干斤、當即協同東一區警察、將該犯王二年三十五歲、晉縣人劉寶樹、年二十六歲、天津人等二名、並牛肉帶區轉送警察廳罰辦云（苑）

△車輛互撞　昨有車夫劉生元、十七歲、霸縣人、趕大車一輛、行至北門外、與一輛洋車互撞、洋車被大車撞毀、兩造爭吵不休、遂經中一區崗警將該車夫劉生元及洋車夫邵有仁、一併帶區轉送檢察廳訊辦云、（苑）

廣播無線電

今日放送節目

▲天津文明社男女灘簧　六點〇五分

雪鴻　王蘭亭　合唱　賣油郎受吐

胡知非　張子行　合唱　娘姨目嘆

▲休息　八點〇五分

▲最新中西唱片　八點五十分

▲今日商情報告　九點十分

▲時刻報告　九點十四分

▲製象預告　九點十六分

▲今日國內新聞　九點十分

▲平安電影院西樂　九點二十五分

▲今晚新欣舞台戲曲　九點四十五分

▲馬艷秋　上天台

▲馬艷雲　花田錯

▲張銘武　戰宛城

天津廣播無線電台本月十三日（星期日）白天三點至六點放送

戲目預告

北京明星戲院　楊小樓　貫大元　王幼卿　侯喜瑞　長板坡帶漢津口

北京慶樂園　朱琴心　言菊朋　戲目未定

以上二園本處當擇優放送

▲順直新聞▼

磁縣天紅兩會焚戰之尾聲

紅槍會敗退馬頭　天門會四面包圍

磁縣通信云、磁縣天紅兩會第四次開火各節、已誌前報、茲探得確實消息、當時紅槍會除闖入高臾村將一千餘戶焚燒殆盡外、並殺死老少婦孺六十餘人、（均係在天門會之家屬）、旋被天門會擊敗、仍退入馬頭鎭固守、該鎭四面皆渠、紅會乃將下閘閉塞、使滏陽河之水盡入渠內、天門會共有萬餘人、因被水阻、不易進攻、乃除一面將該鎭四面包圍外、一面在距該鎭最近村莊內在紅會者之房屋大舉焚燒、一時火焰飛騰、烟冲雲霄、哭喊呼號、聲聞數里、言九月二十四日起、閣至十月初一日、兩方均未接觸、初二日夜間、紅會乘船逃出不少、並載有許多細軟物品、行至邯鄲縣、又被天門會截住三隻、至如何發落、尙未探悉、惟聞現在又有人出而調停、但不知雙方能否讓步、言歸於好、容後訪續、

二十四名黨人 昨日畢命北京天橋

由軍警聯合辦事處內綁出　因官家守秘密案情難探悉

昨晨一時許、軍警聯合辦事處內、綁出要犯廿四名、分乘敞車十輛、開往天橋南先農壇門外、執行槍決死刑、事前警廳電召外右五區署長、先令其密派該區警察彈壓法場、執刑後、由該區備棺掩埋、惟在深夜之間、外面知者甚少、至於死者、是何要犯、因官家守密、無從探查、姑誌之以待續報、

▲專件▼

大法國駐津巡警局局長蒲公佈事每屆春季冬季易有天花病症故年年此時海軍醫院於後開日期鐘點施種牛痘每禮拜二四六等日下午二點至四點施種凡未經種過牛痘之人或業經種過然有三年之久者均須引種牛痘是要

北大土木工模型室現狀

天津國立北洋大學於我國工科大學中成績素爲昭著校內課程向係力求切實一切設備雖以限於經費未能應有盡有而教職員學生等頗能協力同心不顧目前之困難積極設法增添期有達於完善之一日其精神誠足多矣茲將該校擴充土木工模型室情形略述於左想亦關心學術者所樂聞也

北洋大學土木工科成立甚早土木工模型室亦早經設置搜羅各種標本以爲講習之助近以鑒于工程學術之進步一日千里舊有模型室設備尙有未週因而復有擴充之舉按模型室之設置對於工程教育裨益甚多舉其大者約有下列三端（一）廣集世界偉大工程之模型於一室學生可無涉足之勞而得身臨目覩之實（二）列陳各種建築材料使學生觀覽既熟識別甚易日後實施工程自有把握（三）學生祇讀課本易致偏重理論有時僅憑想像尤苦難於瞭解有模型則教授得就實物解說可收事半功倍之效

至擴充模型室委員會按照教授西人某君擬定之計畫書分股担任負責辦理該項委員會自本年上學期成立後賴委員諸君之熱心任事會務進行頗有可觀綜合半年來工作之成績則橋樑方面有鐵道橋模型一架屋樑五架鐵道方面有鐵軌模型一架鐵道山洞一架水利方面有運河比閘模型及活動水閘模型各一架此外汽車道路模型約有五六架其他已成及正在製繪中之模型尙有數十種之多至於建築材料方面則有該校師生共同搜集之中外木料數十種唐山啟新新洋灰公司所贈之磚瓦多種（未完）

▲來件▼

三義莊民立七十四初高兩級小學校建築校舍出入款項一覽表

計開

入款項下

德興永寶號助洋二角、遇德木廠寶號助洋四角、萬順鐵舖助洋四角、德和成寶號助洋三角、富源寶號助洋四角、四合公寶號助洋四角、三合義洗衣局寶號助輔幣六角、暢叙閣先生助洋四角、裕通祥寶號助洋四角。鴻興洗衣局寶號助洋五角。義合成寶號助洋三角、平安鐵廠寶號助洋二角、永立木器廠寶號助洋二角、海順齋寶號助洋二角、永增公司助洋五角、雙合順寶號助洋二角、聚慶成寶號助洋五角、源發東寶號助洋三角、恩和泰寶號助洋四一、東新居寶號助洋四角輔幣一角、慶興煤廠寶號助洋五角、元合首飾樓助洋五角、德生成寶號助洋五角、東盛源寶號助洋三角、謙益豐寶號助洋三角、永興洗衣局助洋一元、祥發永木廠助洋一元、萬順和寶號助洋三角、（未完）

車站紀事

十一日、王鏞秀、丁士源、林脅鼎、李德順、均由津晉京、又王克敏、由京來津、又楊雲峯、顧振、均由京晚通車來津、十二日、丁道津、張嵩齡、包光鏞、均由津晉京、又齊燿珹、梁鴻志、均由京來津、

尙有經濟新聞轉載第八頁

祝由科

治病不用藥當面見效無論內外各病紅黑筆雙管一畫立愈貧不取資富者祇收香資一元三角外請另章現寓大胡同中間金橋旅館早八點至十二點候診午後出門

▲施今墨大夫來津行醫

寓日界西開窪新電燈房旁福餘里三號烏宅電話總局三千六百二十七號自陽歷十一月一日起上午門診下午出診另有診單在京津兩地開診各兩星期一個星期轉班一次如非班期遇有急症專接或電話通知亦可加班應診

▲瑞源成緊要聲明

啓者敝號由濟南隨順利棧連來山貨二十噸該棧將貨被雨水澆壞損失甚鉅該棧在濟南支去敝號弟七十五號匯票一紙計洋貳百元該票業已作廢此票無論落於軍民人等之手概作無效俟敝號與該棧房交涉辦理完畢時另再交付支票不誤特此登報聲明

瑞源成謹啓

華新磅廠

飛馬商標

大秤球磅　照碼八扣

本號現移法界廿九號路馬桂家樓三十一號便是

（電話南局一九二五）

天津日本租界

共立醫院

內科一般　外科一般　小兒科一般　產婦人科　皮膚科　耳鼻咽喉科　眼科　X光線科　人工太陽燈　其他電氣化學的療法

▲本院各科均有專門醫學士任

▲病室產室設備完全隨時入院

▲病理試驗衛生之理化學試驗

▲各種治療針預防針狂犬咬傷之注射針

▲產婆收生不拘早晚

▲門診午前九時至十二時午後二時至五時

▲往診午後但有急症不在此限

▲設在日界郵局對過

▲電話南局三[illegible]

新華洋行

收盤大賤賣

現因樓房行將拆去所有存貨一律特別廉價出售

良機莫失　千載難逢

（法租界中街）　（電話南局三四五）

神功大藥房

批售　泰西藥品醫科器械衛生材料化粧用品

承配　各大醫士方劑

自製　麟坤藥片十滴藥水以及其他神效良藥

張伯麟醫院

張伯麟院長　門診下午一時至四時　出診下午七時至九時

盛郁女醫士　專任接生

天津法租界綠牌電車路　電話南局二九八四

▲▲鳴謝良醫

啓者鄙人前患小腸疝氣劇痛難堪旬餘不能起立百藥無效幸藉唐山新立街廣德堂內鄭貞揚先生枉臨診視當即藥到病除鄙人素來體質虛弱又蒙先生贈送丸藥服後安痊而保康健感激之餘無以圖報爰爲登報藉伸謝悃

山海關公和祥李炯立謹啓

△金融一覽（十一月十二日）

●股票（信源盛報告）

久大精鹽股票	六五
中興煤礦股票	七五

●金市

中法實業債券	一百
五年公債大票	九扣
七年長期公債大票	五九八
九年金融公債大票	七二
十年六釐公債大票	五七
十一年七釐公債大票	五六
中國銀行股票	三八
交通銀行股票	三四五
鹽業銀行股票	一百二
金城銀行股票	一百
啟新公司老股票	三五
洋灰新股票	五十
灤州礦務局股票	三七
天津自來水股票	一〇八
北京大飯店債票	六五
十一年八釐公債	九五
十四年八釐公債	七二
九六八釐公債	一六四五
賑災七釐公債	二五
特種鹽餘庫券	小五扣
直隸四次公債	二五
直隸善後市政公債	一五
直隸五次礦担保	六五
直隸五次公債	一五
直隸興利公債	六五
京漢鐵路支付券	六扣
京綏鐵路支付券	六扣
十二年短期兌換券	四扣
十三年定期流通券	五

中外金市幣價

先令	二八七五
大條	二六五
美匯	六六五
拆息	一錢
毛盤	七〇五
洋元	六九二二五
老頭	六七六五
中洋	七三〇五
小洋	一〇八
輔幣	一三七
華票	一七
美票	二元
標金	三五三九
足金	三五
俄金鎊	一〇八
美金鎊	一〇五五
英金磅	一〇一
日金磅	一〇九
千元光帖	二五
五百元光帖	三五
零光帖	五
銅元	三六

●匯兌 國外（十一月十二日）（外商報告）

（銀行賣出行情）

倫敦電匯	一・八七五
倫敦匯票	一・八八二五
法國電匯	六・九〇
美國電匯	六・五
香港電匯	七四・七五
日本電匯	六九・八七五
上海電匯	〇六・六五

（銀行買入行情）

倫敦四月期買出	二・一〇五
法國四月期賣出	二・一〇・七五
美國四月期買	六九・五
美國四月期賣出	七〇
日本三十日期	六七・三七五
上海三日期	一〇七・四五
上海十日期	一〇七・六五
上海廿五日期	一〇七・九五

●天津中華懋業銀行外匯兌行市單（十一月十一日）

美金 期卯（買進）二元一角八分
匯票（賣出）二元二角三分
即期（買進）二元〇五角九分
英金 匯票（賣出）十元〇八角二分

本行中外各大埠均有分行或代理匯兌較爲便利各項存款放款凡商業銀行一切業務無不完備兼辦儲蓄存款利息特別優厚各界光顧竭誠歡迎如有託匯美國留學費者匯水格外克己藉以提倡教育

大阪公司開船廣告（日期按陽曆算）

地址 天津法界中街
電話 經理室南局九九零 營業室南局九九一

▲法界中街一〇三號 事務處 南局一零三一 二三四・九二一
碼頭帳房 南局一三零八

▲船票售出處
天津日界宮島街 中日運輸公司 總局二七四三號
北京日本國際觀光局北京分局東局二二八三
天津觀光局電話南局二八、一
●各船各都有無線電設備
注意凡帶〇（白圈）之船不搭客

△塘沽出帆
開往門司、神戶、大阪
●長安丸 十一月十二日午后五時開
所有客人請於十五日上午到老站領取車票乘十一點半所開之特別快車去塘沽去並將重大的行李於十三日中交英界大阪碼頭用駁船運往塘沽
●長城丸 十一月十七日 十一月二十日 到 開
●長江丸 十一月二十二日 十一月二十五日 到 開

●開往大連、上海、福州、基隆、高雄
●長沙丸 十一月十六日上午五點開
所有客人請於十五日上午到老站領取車票乘十一點半所開之特別快車到塘沽去並將重大的行李於十三日中交英界大阪碼頭用駁船運往塘沽
●福建丸 十一月二十三日 十一月二十六日 到 開
●盛京丸 十一月五日 十一月八日 着 開
▲開往橫濱
●先島丸 十一月十一日 十一月十三日 到 開
●河南丸 十一月十七日 十一月十九日 到 開
▲開往上海

△大沽出帆
▲晚香玻、沙市行
▲開往歐美各州南洋豪度，或神戶或大連、轉口
請臺搭客貨

△大連出帆（上午十）
開往門司、神戶、大阪
●香港丸 十一月十五日
●濱哈爾丸 十一月十九日
●亞米利加丸 十一月二十二日
●貝哈爾丸 十一月二十六日

日清汽船開船廣告

△天津出帆
▲開往大連、青島、上海、
●華山丸 十一月十一日 十一月十四日 到 開
●唐山丸 十一月十八日 十一月廿一日 到 開
天津代理店 大阪公司 電話南一〇三一 九二二三

君之澡房已裝按最新式美國衛生器俱乎如尚未裝即請來敝行接洽一切定能令君滿意

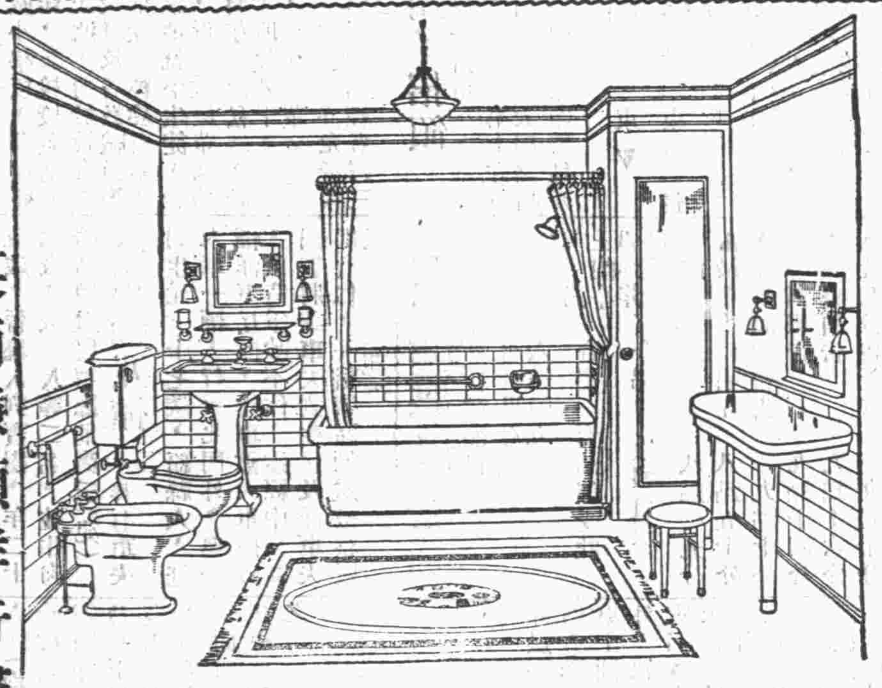

啟者本行經理美國柯樂爾名廠各種衛生器具如澡盆面盆恭桶便池樣式新奇堅固耐用並有暖汽應用之鑪片鍋鑪以及各種摩托自行車大小五金門鎖漆油水泵無不應有盡有到有大批現貨定價極廉如蒙惠顧格外歡迎本行開設天津生界大沽路一百十七號 電話南局一千二百十七號

英商謙順洋行謹啟

（七）

製造 手工 爲環球最上等之香煙

STATE EXPRESS VIRGINIA 555

Made in London by:— ARDATH TOBACCO CO. LTD.

天津英界大昌和經理

天津立宏公司廣告

啟者本公司專代安裝衛生暖汽設備冷熱水管大小鍋爐各種機器以及電料等項工程堅固精良無危險之虞
開設天津特一區無錫路十九號 電話南局一一五零
本公司啟

雅達煙公司出品

請吸此三多牌香煙
敬祝
諸君多福多壽多男

天津英租界海大道
大昌和總理
電話南局一一八六

三多牌香煙

大號三多牌香煙現已到津

喉癢難抓

肺最畏寒、而秋令乃肅殺之氣、尤爲肺家所忌、大氣忽熱忽涼、即是造就肺病之起原、秋涼愈深、哮咳亦愈甚、故於此時而患傷風咳嗽・最宜注意・當一起即速治・若原有咳嗽病者・尤當於未發作時・預先防備・上海中法藥房之・・・

文羅療肺藥

爲著名治肺治咳之靈丹・・

專治 傷風咳嗽 咯血哮喘 熱咳寒咳 新久肺病 痰裏帶紅 肺癰肺萎 等一切肺病・無不立效・

價目 （大瓶二元）（小瓶一元二角半）

津京分銷處 天津估衣街口 河東東天仙西 北京大柵欄

中法大藥房

交通銀行廣告

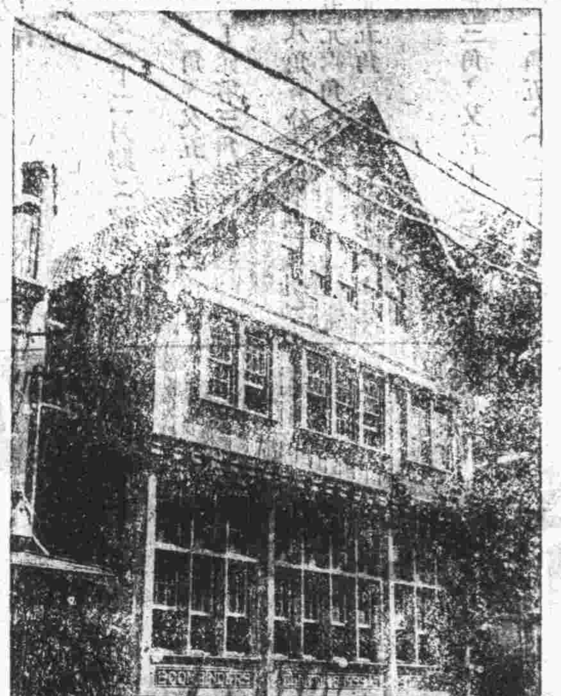

本行創設於前清光緒三十四年股本總額一千萬元專辦存款放匯款貼現款及國外匯款等業務並奉政府特許代理國庫發行鈔票北京及各省均設分行或通匯機關如蒙惠顧無任歡迎電話經理室一八零營業室一七一零一八九零電報掛號六六三九
天津法界四號路（北洋）

此處房屋出租

敬者本館現已決定自十月三十一號起停止門市營業所有書籍一律廉價出脫並將本館辦事處出租考本館屋建自一九二〇年屋宇軒敞光綫充足平樓地窨均有極合銀行公事房之用如合意者請至英中街工部局對面本館詢問可也

天津印字館啟

遷移廣告

天津最便宜的無線電各種材料

現已遷至中街美豐汽車行旁

豐大電器公司

快哉亭

戲劇特刊

馬氏三艷號

馬氏三艷小傳 魚•

馬氏三豔者。曩名京津之坤伶馬艷秋。艷雲。艷芬也。馬氏有四妹。而曰三艷者。叔曰艷芳。問字深閨。不與於紅氍毹之列也。馬氏原滄州人。寄籍燕京。而三艷則生長於濟南。父曰俊山。習銅錘。亦負時譽。今不幸死六年矣。母劉氏。爲劉振亭之姊。撫養教育。以有今日。賢勞至也。三艷。艷秋居長。年二十。艷雲居次。遜一齒。艷芬居季。則纔十齡耳。初馬母之孕艷秋也。夢神賜四季花曰。以此畀汝光爾門庭。遂十年而育四姝。幼則聰慧逾常兒。今有乍見艷芬者。咸訝其神悟。是猶未見其兩姊少小時也。蓋三艷所秉既厚。而得天地之靈氣亦獨多。是以性能溫柔。而貌且娟秀。一顰一笑。傾國傾城。亦舞亦歌。曠代曠世。重見霓裳。輕盈婉轉。(寒雲先生爲艷雲書橫幅有婉轉。及重見霓裳句)信不誣也。馬父雖業伶。極仰慕士君子。慨世耳之紛披。嘗以食力勗家人。故三艷恒紹箕裘。嫻習藝術。艷秋生而艷芬旦。艷雲則博習諸色。集其大成。而歸宿於青衫。年方九歲。與艷秋同獻藝濟南。即博彼都人士之讚許。而猶自以爲未足。乃偕赴京滬。遊歷於諸名伶之門。升堂入室。探隱窺秘。技以大進。客歲來津。同登昇平舞臺。一曲繞梁。芳譽鵲起。前後受北京開明華樂兩園之聘。歌於都者數月。北京爲戲劇發源地。顧曲家之鑒別力最強。稍有未洽。即難立足。是以非有特長。無不終朝而蹶。而三艷則兩園爭聘。空巷萬人。不有驚人之技。是何令人之欽倒乃爾耶。兩園約滿。再四挽留。祗以都下空氣惡濁。不欲久居。因旋津埠。重現身於大舞臺新欣舞台。近又數閱月焉。其受社會上熱烈之歡迎。亦且日增無已。將來之造就。正未可限量也。三艷性謹厚。事母尤孝。錙銖之入。率以奉母。未嘗自私。天倫之樂泰然。尤能謙恭儕輩。不以色藝驕人。周旋應接。有林下風。故人咸樂與之。有弱弟。愛護備至。嘗指之謂人曰。鬻歌以養親。豈吾願哉。行將以待吾弟之成人耳。又曰、以力自食。業雖微。庸何傷。抱關擊柝。貧則安之。第身可卑而志不可屈。方今藝術倡明。但能於社會上有所裨補。窮通何計。居恒不好嬉遊。不事修飾。喜聞古今俠義貞節之事。心向往之。閒作楷書。亦勁秀有古意。尤嗜說部。暇必執一篇。蓋好學而有所未能也。余聞其爲人也久矣。而慳於一面。樂聞其詳。因爲之小傳於此。而愧有未盡。讚曰。天地秀氣。鍾女兒身。夢在四季。誕生麗人。慧心紈質。玉貌朱唇。名齊絳樹。聲滿京津。猗歟三艷。桃李之春。

馬氏三艷 (綺霞主人)

玲瓏幾度譜新歌。舞袖蹁躚嬌態多。試奏霓裳羽衣曲。共疑月殿看嫦娥。

牡丹芍藥向春風。繞架薔薇帶雨濃。同是洞天花姊妹。瑤臺月下幾曾逢。

(三 姝 媚)

意錦情珠自可親。芳名夙昔重三津。魚龍百戲多風雅。髣髴凌波現洛神。

頻年爲客託侯門。衣上猶留舊酒痕。淸夜梨園絃管動。臨風聽唱暗銷魂。

贈馬艷雲七言四首 頑石•

艷雲秉性擅聰明、一笑嫣然百媚生、獻技氍毹多細膩、劉楨平視萬人傾、

玉容俊俏自天眞、獨艷雲間不染塵、雪魄冰姿原有種、由來明月是前身、

歌翻新調最堪聽、粉黛登場態娉婷、舞罷艷雲頻上頰、悄然嫣態影亭亭、

櫻桃綻破吐幽芳、一曲西皮與二簧、娓娓餘音無限好、艷雲端不遜梅郎、

聽艷雲歌 調寄滿庭芳 東晰•

貌比花嬌、光同玉潤、宜身住蓬萊、、客中無俚、對汝笑顏開、不是偏憐弱質、爲風塵淹沒奇才、因此向歌樓舞榭、試遣好襟懷、堪哀、當此日、九州刧火、八表烽煙、姑棲息津門、放浪形骸、除却嬌雲一朶、天下事何足言哉、且沉醉葡萄美酒、聽取念奴來•

(念 奴 嬌)

啓事一

今日爲戲劇特刊馬氏三艷號發刊之期。快哉亭原有各項文字。皆行暫停。明日即復舊觀。再所徵集關於三艷詩詞。及艷雲一聯。並不因此截止。如承投賜。仍當續續披露。

啓事二

三艷特刊、本社將用潔白洋紙、印成單行本發行、出版後、當在快哉亭披露、乞諸君注意、

贈艷秋女史 調寄浣溪沙 東晰•

錦帶朱袍絕世姿、劍眉星目有威儀、無人道是女孩兒、社曲終人散後、西樓夜靜月明時、幽嫻風度阿誰知、

一曲清歌解百憂、不施脂粉自風流、東籬佳品本宜秋、道洋踪原偶合、可知倩影己深留、他時忍上最高樓、

(玉樹臨風) 歌漫

又率成一絕

日照東籬曉霧收、蕭蕭紅葉逐溪流、並非固拂春風意、聊慰人間寂寞秋、

詠艷雲十二首 附序 效羅•

人似驚鴻、舞若游龍、聆留波之飛雪、忘街雨之潤酥、名姝玉貌、誰憐秋到江南、舊譜新詞、恍覩春濃亭北、歸來白屋、猶想紅氍、率賦小詩、分張韻事、丁卯季秋、愛蓮室主附識、

(一)楊家生女號環肥、(醉酒)琴瑟和諧願竟違、心事凄凉成妒恨、君王情不棄梅妃、(醉酒)

(二)深宮寂寞覺春長、(醉酒)自酌新醪醉海棠、若使此時長睡去、應無鼙鼓動漁陽、(醉酒)

(三)一笑傾城百媚生、(醉酒)歌喉况復轉黃鶯、侍臣扶起嬌無力、比浴華淸更有情、(醉酒)

(四)自古風流數太眞、(醉酒)百花一醉不勝春、傳神最是啣盃後、無限神情付解人、(醉酒)

(五)小家碧玉渥殊恩、(戲鳳)貰酒窗前朝至尊、聖主情深儂命薄、幽魂常繞九華門、(戲鳳)

(六)婷婷嫋嫋酒家娘、惹得君王帶笑忙、不理萬幾來獵艷、休言天子不荒唐、(戲鳳)

(七)粉侯鬱鬱沁園中、思母情深淚滴紅、不意番娥全孝子、九邊關隘脫驚鴻、(探母)

(八)盤龍挽鳳技偏工、(探母)一齣莊諧是坐宮、聽唱眉尖愁鎖處、怪人鼓掌太雷同、(探母)

(九)峨髻長衣出紫闈、兩腮紅暈認桃痕、傳神最是猜思頃、何事擠郎總不言、(探母)

(十)春城柳色憶兒家、(起解)落盡紅衣鎖鬢鴉、深蹙雙眉愁不展、也曾妬殺石榴花、(起解)

(十一)颯颯英風錦翅翩、羅浮山上降飛仙、容光秀色十三妹、贏得人人耀眼簾、(兒女英雄傳)

(十二)絕似當年花木蘭、刀光劍影鐵衣寒、芳姿玉質嬌慵甚、要與梅郎 例看、(穆柯寨)

馬伶艷秋。工老生。氣充力沛。高唱入雲。聽歌歸來。每有繞梁三日之慨。顧曲高和寡。生不如旦。終未若乃妹之以艷名噪一時。因以詠東籬之菊者。詠諸艷秋。蓋竊擬艷秋亦如菊之隱逸耳。 覺生•

數到流光賞菊時、如瑜如瑾綻東籬、笑他穠李春風潤、憐爾嬌花冷露滋、骨到傲時堅比玉、質生烟處影搖枝、佳名合錫藍田號、魏紫姚黃乏此姿、

徵聯候教 陽歷十一月卅日截止 十二月二日揭曉

十月十日雙十國慶

(注意贈品)

凡應徵者須註明姓名住址加蓋圖章附交券費銀一元送交法界梨棧大街大章綢緞莊當即奉贈法界頤和園大飯店值洋一元禮券一張可隨時往該園用大餐揭曉後凡第一名另贈洋五十元二名贈洋四十元三名三十元四名二十元五名十元第六名三元十名二元所贈頤和園禮券六元七名五元八名四元九名所有贈品憑原章向法界大章綢緞莊領取外埠可由信內附來郵票一元當即將禮券寄上揭曉後再將贈洋匯奉可也

注意展期啓事

一券祇限一聯若一人而投數券者交券費亦須照加不附交券費者無效不投稿而論他事者恕不奉復無敝社徵聯原定十一月二日揭曉茲因收券不多祇得展限一月十二月二日準定揭曉決不再展倘希投聯諸君鑒原爲幸 集雅社啟

仇源記打字機器號

本號精修各式打字機器算數機號碼機留音機器凡一切文具機均可修理認可保用限期交貨今由上海運到新式各種打字機器出售住址法租界天增里傍門牌四十一號借用厚記電話一八六七

美國牙科醫學博士 梁官 英中街一百零九號 福利公司傍邊 電話南局八九五號 門診時刻上午九點至十二點 下午二點至五點

力古洋行

冬季大廉價二十天 本行全部各貨 均以九扣減售

開設英中街電話南局一八六九 營業時間由上午八點至晚九點

男女老幼 四時可戒 奇妙戒煙 警廳化驗 天然解癮 丸性和平 不寒不燥

不吐不瀉係解煙最妙之藥品每日服藥二次照常吸煙身爽多食毫無痛苦不誤作事煙積順大便帶黑色小便黃色漸漸瀉下且厭癮不美似不欲吸腹中煙積日少癮可日減數日積淨煙己不想再吸每盒約服三天小癮服二三盒七日斷淨大癮六七盒兩星期斷淨如不見效原價退回定價每盒一元半打五元五一打十元護將經驗效力述之於下

君不願受絲毫痛苦見煙自惡而癮已除請服此藥快能得美滿效果及素日所有一切病症並可隨時除去君願吸烟而無癮者請服此藥不能停留雖有癮時如無癮矣君既不斷此丸烟毒下降氣可上升准能如願以上均係經驗得來非謬言也此丸四時可服夏則降火冬則陽氣宜暢嚴寒不慄春秋二季更不待言 函索即寄外埠函購一盒 而至一春九下 角郵打郵費二

注意 近有奸商假造本所天然解癮丸以圖魚目混珠北京方面已然發覺多有受其騙者請各界主顧注意爲幸

代售處 各稻香村 生春陽 開封南聚奎巷三十五號

總批發 天津元緯路 閻氏製藥所

IMPERIAL HOTEL TIENTSIN

▲▲天津裕中飯店廣告

本飯店開設天津法租界中街河沿五分鐘可達東車站交通最爲便利房間舒適並附帶專用澡堂特備大餐隨客點用一所有價目均甚公道中外顧客一律歡迎

本飯店電話南局 一零五二 二一六零

祿夫爾 飯店

本店特備西洋食品飲料精美可口並有四人音樂佐餐價值非常格已 每晚九點半後並有特別游藝

歡迎中外人士參觀

開設特一區中街起士林對門

大德醫院

內外科 婦女科 小兒科 花柳科 皮膚科 耳鼻咽喉科 眼科 各種治療針預防針狂犬咬傷注射針兼售各種新藥

本院各科均有專門醫士主任病室設備完全隨時入院

門診 午前九時至十二時 午後二時至五時

往診 午後有急症不在此限

設在 法界二十九號路吉祥里中間

▲▲皇宮飯店廣告

啓者本飯店開設英界中街工部局對過向爲中外人士所歡迎尤以本飯店之西餐部最爲特色調和之適口地方之淸潔招待之週到在津埠可稱首屈一指盍來試之方知言不謬也

天津 當推首屈一指 六國大飯店

無雜亂的聲音 有適口的美餐 法界領事衙門對過電話南局一三七九號

無車馬的喧嘩 有華貴的房間

無混濁的空氣 有靈敏的茶房

無擾客的惡習 有登輪的方便

福祿林大飯店 開設法界廿七號路

電話 (一五九七)(二二一四)

南局 (二七二六)(二一一四)

▲▲李鼎和湖筆莊啓事

本店向在上海小東門內馬姚街口(今名方濱路)只此一家並無分出近有無恥之徒將劣貨冒刻本店牌號至各埠上門兜銷魚目混珠請各寶號注意勿受其愚但本號素不派人出外招攬本店出品各貨早蒙各界贊許用之耐久剛柔並濟如有顧客眞假莫辨之疑將貨當場試驗眞僞立現因念先人創業艱難故而格外精益求精不惜工本以圖永久基業倘各寶號代售本牌之貨將外銀匯申向小店直接購辦者寄費關稅統本號承認或由申妥友接洽亦免貨冲之欺特此聲明

▲國民大飯店中菜部特別廣告

本中菜部爲推廣營業迎合潮流起見特由北京上海新聘名廚製法精良菜色新異適合於各界人士口味今特設中餐西吃即每人每菜計每客由一元至二元凡有婚喪喜事無論客數多少均可包辦菜色務求精美傢具特別新奇禮堂之寬潔招待之週到尤其餘事倘希各界諸公閨閣名媛惠顧光臨毋任歡迎之至此佈

題馬艷雲小影

笑我

綽約丰姿如玉欵、輕施粉黛淡粧點、天生麗質降凡塵、素性不隨時俗染、高歌響遏滿天雲、擷盡萬頭看一人、並擅多才崑亂曲（在京嘗歌游園驚夢思凡等崑劇）、鶯聲鳳韻兩悠分（能反串老生小生）霓裳一舞春風起・恍若置身劍光裏・不見人影祇見花、片片散作滿霞紫、行見驪龍亦吐珠、腔圓字正氣清舒（唱皮黃）字正腔圓、坤伶中之所罕見）、求諸此曲流鶯苑、縱是麗人也未如、翺翔鶴翼凌空碧、步武梅郎推巨擘、（有女中蘭芳之譽）、壓倒當時白牡丹、扶持綠葉稱雙璧（姊艷秋工老生、嘗爲配戲、相得益彰）、更是聰明出性眞、（性極聰穎）、輕盈體態不留塵（嬌小玲瓏、身輕若燕）、橫波一笑千般媚、玉骨冰肌秋水神（膚白眼媚）、復譬豪戰虹霓口、（王刀馬旦、演頭本虹霓關、對陣一場、武工純熟）、巧計花田詩妙手（花田錯作工、最稱拿手）、文武兼資負盛名、不落雲霞雪芳（碧雲霞琴雪芳）後、秋光已老菊猶妍、游俠場中多少年（在京時、捧者以青年學生居多數）、無人不識馬家女、寄跡燕臺作降仙、久許雲娘著艷跡、果成菊部千里驥（乙丑冬、余初識於開明、時唱開場戲、當時以爲將來必有成就、今果驗）、世人休笑傀儡學登場、嗚呼人間何事莫非戲、

艷雲春明獻藝、名滿京華、近在新欣舞台出演、三津人士、尤爲傾倒、泰晤士報特爲艷雲出特刊、徵稿於余、勉成一首、但求寫實、工拙則不計耳、尚乞明達有以教之、笑我附誌

（菩薩蠻）

再贈馬艷雲

滿庭芳 頑石

夢影浮香、玉痕如雪、梨花帶雨難支、不勝嬌怯、風細月明時・更顯輕盈可愛、翠芳裏・罕得如伊、清光地・娟娟似滴・濃淡也相宜、 多姿、關情處・炎涼世態・傳入琴絲・疑是韓娥再、佳句新詞、一轉一回巧妙、亭亭的・玉骨氷肌・春消息・芳齡二八、艷質賽西施・

（臨江仙）

神乎其技之馬艷秋

雲湄

戲劇並重唱做白、此盡人而云然也、三者均甚難、而尤以做工爲可貴、蓋道白須清晰、唱工須圓潤、其初並無何等標準・率由伶界之派別而分、故但能學得若派之唱白、則能博得若部分人之歡迎・其用功較易・若夫做工、則雖有前輩之儀型、要當不失劇中人之身分、夫以千數百年後之人、而摹擬千數年前之人、甚至於一言一笑、一舉一動、喜怒哀樂、老長幼小、均須一一表演無訛、寗不難乎其難、且也、以男角飾男子、坤角飾女人、雖不同此世、猶同此身、性情既有相似、表演亦自易能、反之以女飾男、以男飾女、則世既不同、身又各別、枉其本性、而從異性、而必一一體會、無微不至、此梅郎之所以蜚聲中外者歟、然此猶就一人飾一角而言也、若一人而兼飾數角、而均能微妙微肖者、則非秉性獨厚、而鍾秀獨多者、又烏能臻乎哉、艷秋、以譚派鬚生名於京津者也、其功夫之老當穩健、久已爲縉紳人士之所讚許、學之者已大有人、小冬不之過也、余所欲言者、其能戲甚多、間嘗反串老旦小生小丑、如虹霓關之王伯黨、打黃袍之太后、打花鼓之公子等、亦無不與劇中人融化爲一、使觀者莫能辨其眞假、恍如置身千數百年前、親聆劇中人之謦欬、目覩劇中人之丰采者、是其藝之精、學之博、已非常人之所能及、況夫其猶爲娉娉弱質者乎、語曰、惟其能之、是以似之、噫、技乎神矣、

（秋波媚）

馬
三艷
技乎神
蜚聲京津
謳歌且養親
都道玉貌絳唇
大羅天上謫凡塵
問年齡正桃李芳春
喚夢裏卿卿畫裏眞眞
司馬青衫濕同是淪落人

（超觀室主）

我對於馬艷雲的幾句話

揚云

天津近年來、劇界的冷落、可謂達於極點、除非北京的名伶余梅程尙幾位、有時來津唱幾天・可以過過戲癮・其餘簡直無戲可聽、好容易有個孟小冬來唱鬚生、碧雲霞來唱花衫、雖然不能大過其癮、究竟比較起來、稍具規模、不致軼出範圍、那知道連這點耳福、都不能常享、小冬雲霞、都不約而同的各得其所、再也不重現色相、登台奏技、在她們固得其所哉、在我們却感受困苦了、天可見憐的、忽然放出一顆明星來、補此缺憾、這顆明星是誰呢、不用說就是本特刊的主人翁馬艷雲、在下初次看她的戲、是在英界某宅堂會、她與陶長初先生合演珠簾寨、飾二皇娘、彼時因配角關係、不得展其所長、可謂英雄無用武之地、然而她的幽嫻貞靜、亭亭佳影、可印入腦中了、二次看她的戲、却在瑞園、演寶蓮燈、這可對了我的脾味、從此便覺得她的做白三者、着實下過工夫、決非僅以色相悅人者可比、後來有人對我說、小冬在坤伶中可算鬚生翹楚、而青衣兼花衫一席、則非艷雲莫屬、在下聽了這話、實在是先獲我心、無論誰都不能不首肯的、前些日子、在明星戲院、又看了一次虹霓關、頭本飾東方氏、與王伯黨對打一塲、武工亦甚有根基、二本改飾丫環、唱『見此情、二六一段、台下鼓掌叫好、都說不錯、不過唱是唱得不即不離、但是要講十分動聽、却也未必、向夫人說『反了』在名伶（如梅程等）念此二字、必用全力、艷雲則不甚注意及此、以後對於這路小過節、還要加意研究、因爲大處旣有規模、小處更不可忽略、上星期仝韋叔慕魚、二公、看了她一次四本狸貓換太子、簡直是胡鬧、艷雲置身其中、也被帶壞了、可惜可惜、所以我有幾句話、要借這特刊、來轉達一下、艷雲旣有狠好的秉賦、又下過工夫、何必一定要唱這非牛非馬的外江戲、你（指艷雲）自己捫心問問、你唱的換太子、比你的寶蓮燈如何、你如果想馳名劇界、做坤伶的泰斗、切不可因爲有這點本事、看見大家捧起我來、便夜郎自大、爲今之計、最好脫離這無聊的天津、（如果實行、准有人罵我、一笑、）去北京訪求名師指教、一方面登台獻藝、實地練習、一方面細心研究、再求深造、則憑你的天分及如今的聲譽、加之你已有的劇學、難保不能超過一班坤伶、爲劇界中放一異彩、豈不盛哉、但是外江戲、萬不可演、少換狸貓、多打大雁、敬贈八字、幸勿忘却、其餘的話、高明如君、何用嘵舌、恕不多述了、就此結束罷、

憶雲軒劇話

（寧立人）

坤伶馬艷雲、姿容清麗、歌藝兼佳、且角中新進美材也、近隸天祥市塲新欣舞臺、頗能叫座、友輩更稱羨之、愚友冰盧主人、幾無晚不往觀其劇、前星期六晚、艷雲排演梅龍鎭打花皷兩齣、愚亦在座、梅龍鎭爲生旦並重之戲、鳳姐一角、尤要在道白清晰、熨貼細膩、能將一年近解情之鄉村女子、種種心理於無形中透出、方稱妙手、打花鼓雖爲玩笑之戲、而台步身段、均須活潑輕靈、揚州白尤須圓熟流利、是晚艷雲演來、均極佳妙、惟於戲鳳中之道白、及打花皷之揚州白、均不甚清脆、尙望加以研究、總之艷雲姿質俱佳、坤伶中不可多得之人材、此後尤當克勉勤練、將來定不在碧雲霞琴雪芳諸伶下、愛雲諸君子、不識亦以愚言爲然否、

後生可畏之馬艷秋

揚云

語云、牡丹雖好、尙須綠葉扶持、馬艷雲之能享大名於今日者、固由其色藝之動人、然乃姊艷秋之功、要亦不可沒焉、蓋艷雲習青衣花衫、若無一相當之鬚生爲之配演、則雖有驚人之妙技、亦不能盡情發揮、試觀名伶演劇、必先支配配角、然後登台、梅蘭芳演劇必有王鳳卿、識此故也、由此可知配角之重要、豈能漠視哉、艷秋年僅二十、能戲甚多、以鬚生爲正宗、間反串老旦小生、亦頗逼肖、與艷雲合演寶蓮燈汾河灣等劇、珠聯璧合、相得益彰、而最難能可貴者、則以女兒身化裝男子、竟脫巾幗之氣、不知者幾疑爲一靑年之童伶也、前有小蘭英、後有孟小冬、二者已矣、孑然獨存者、僅此魯殿靈光、謂爲後生可畏、不亦信乎、

小妹妹

詠梅

近日新欣舞台、每晚必有一穿旗袍、小馬甲、剪髮、革履、之小妹妹者、其人伊誰、三艷中之艷芬也、小妹妹纔十歲、明眸皓齒、天眞爛縵、而資質尤聰慧、應對進退、恍若成人、見之者、莫不訝其神悟、愛之如拱璧、亦能戲、工青衫、南天門、汾河灣、五家坡等戲、俱稱拿手、其活潑之精神、一如兩姊、譽之者、誠不誣也、吾嘗以爲所稱爲童伶者、或年十二三、或十四五、甚有弱冠之年、而猶以童伶名者、然觀其技藝、則多惡劣不堪、是其所謂童者、特技之稚、非年之幼也、今小妹妹、雖無驚人之技、而唱做則均圓滿、亦能摹擬劇中人身分而肖似之、斯誠可稱爲童伶矣、惟夫童伶之名、久爲一般濫竽者所竊用、不可以名吾艷芬、思電影界有小妹妹名稱、極爲吻合、因敢以贈之、凡愛小妹妹者、亦云然否、

馬艷秋之略評

曼

日前在天祥市塲、三樓新欣舞台、觀狸貓換太子一劇、馬艷秋飾李太后、其身段台步、穩健不浮、做來細膩入微、嗓音雖清脆無澀、念白知處處着力、唱時又能字字送入耳鼓、實屬難得、惟鬚生兼老旦、甚不爲然、因凡事貴夫專一、若日久成習、則將來老旦腔調、不免渾入鬚生、以致成一大病、豈不可惜、就艷秋嗓音論、唱鬚生較宜、以後能專工於鬚生劇戲、則其成就、定可預卜、艷秋、吾有望焉、

新欣觀劇記

馬艷雲唱做雙絕

頑石

月之初二晚、予與老友舒笑鷗君顧曲於新欣舞台、至時則尙未開鑼、然前一二兩排之座位、即已存票無遺矣、該園營業之發達、於斯概見、予以無佳位置、亟欲遽去、後笑鷗復與一號茶役商量、始得第三排座位、可見尋樂之難、有如此者、是晚乃奏三本換太子、艷雲飾寵妃、鑾駕一再擋道、表演細膩、無疵可摘、唱亦嗓子圓潤、餘音嫋嫋、吾最愛聽艷雲之口白、乾脆清晰、字字分明、每於劇中回眸一笑、嫣然百媚、劇能感動人心、是爲上乘、艷雲不特工唱雙絕、而且擅於描摹、移風易俗、誠難能也、餘惟馬艷秋之李娘娘、唱做頗爲賣力、老旦一角、固捨艷秋莫辦、飾孝子范仲華之丑角、對於落帽風、以及乞求包拯至其家中等情、處處招人解頤、不失丑角身份、亦頗可觀、飾包拯某、唱做尙可、餘則概從略焉、

笑鷗按『艷雲好極、誠非過譽』、

（謝秋娘）

各類小廣告

▲協順公司 今有法界新蓋住樓鋪房出租出售如合意者請至法界三十二號路一百三十五號本公司面議可也

郝大夫 希允 警廳正取內科中醫 上午門診下午出診門診四角出診二元寓英租界十一號路四十二號（卽福蔭里口）電話南局二五二一

待聘 玆有某君美國大學商科卒業願就公司銀行職務或學校及家庭教師欲聘者請投函天津特別一區牛莊路四號李植可收轉

樂園 天祥市塲三層樓上電梯上下極爲方便 南北酒席各省名點 點心燒賣飽餃麵食 英法大菜一元八角六角 公司常餐三種 中菜部 西菜部 電話南局二八二六

霈記舊郵票社 廣告 收售中外舊郵票及津京酒席條價值格外克己新由各國運到新奇舊郵票售價從廉另有袋票各國舊郵票一百種售大洋五角惠顧駕臨天津西門臉路東便是

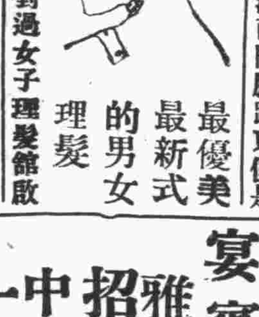

最優美最新式的男女理髮 法中街正昌對過女子理髮館啟

德順永牛奶鋪 當售新鮮牛奶各種新式點心有益衛生精求潔淨內設雅座招待週到男女均可入座地方格外清淨定價無不公道如蒙惠顧請駕臨嘗試定知言之非謬也 開設在法租界馬家樓路東

金菊園飯莊 利記 包辦中西酒席應時小賣雅座寬潔招待週到特聘著名厨師巧製各式時菜麵食魚生肉粥俱全 開設法租界中國旅館旁 電話南局七百九十號

代售廣東 林玉生丸

星記飯莊 新張廣告 本飯莊開設法界二十九號路恒和西里西口精製廣東燒味鹵味臘味承接金豬包辦酒席並特請南北有名厨師妙製四時細點各式麵食魚生肉粥鷄鴨粥及隨意小酌零菜拆碗一概俱全價廉物美招待週到准於陰歷十月二十一日開幕務祈各界諸君惠臨試之無任歡迎

麗章照像館 專照像片 內外照像材料 代客冲印 佈景優美 交件敏捷 精工放大 極爲方便 各種俱全 物美價廉 樣式新奇 絕不遲延 法界新菜市西大安里對過 電話南局一九二五

德商 克林工程司 特別一區十三號路 電話南局二八〇四號

出售傢俱 樓房繪圖 裝修花園 建築樓房

便宜居 中西 飯莊 早晨及第粥 魚生粥 鷄粥 六式西餐每客四毛 七式西餐每客六毛 八式西餐每客八毛 三天換菜一次 兼理寅輝記鷄蓉熟麪總批發 開設法界四號路 借電話南局五百四十九

宴賓樓飯莊 雅座週潔 招待週到 中西大菜 一概俱全 開設法界西開新新電影旁 電話南局一千一百八十七號 電話南局一五一八

宴瓊林飯莊 雅座淸潔 菜色良精 點菜隨意 招待週到 開設法界三號路同德里樓上 電話南局三一八五

▲待聘 今有英國女士欲於每星期一三五日上午担任家庭教讀欲聘者投函特一區十三號路門牌十五號

▲芹甫學校 招生 分英文 漢文 打字 及銀行簿記等班詳章函索郵寄 寓東馬路東安市場前院 電話總局八五二

廣興居廣告 本號開設天津五十餘年專釀玫瑰露五加皮史國公各種露酒藥酒運往歐美南洋港粵申江一帶銷售極廣各界嘉許並蒙上海天津總商會陳列會品展覽會審察證明確係醇釀之品頒給最優等獎章在案無任榮幸倘蒙各界光顧批發零沽或代經理無不格外歡迎並新認明本號商標雙獅爲記庶不致魚目混珠是爲至荷 鋪設在英租界戈登路門牌三十三號

（雙妹老牌）（化粧用品）

▲諸君應酬送禮者請注意

雙妹老牌各種化粧美品久荷各界所賞識者皆由研究得法實料精良所致也現敝行鑒於各界應酬送禮利便起見特備禮券一項如年節喜慶等事請用敝行之禮券其數目多寡任由尊意謂送者利便受者喜悅聯絡情誼莫此爲宜凡持禮券到敝行取物任君採擇可也另備有特式玻璃五彩緞盒裝潢各品格外裝璜奪目亮異常凡有應酬送禮者盍興乎來

▲雙妹老牌茉莉霜之名稱 ▲乃是本行註册商標 ▲別人冒效定必追究

茉莉花液 研究得法 製煉爲霜 質料精良 加大八角三 二號二角八 大號四角四 三號一角七

▲雙妹老牌生髮腊之名稱 ▲亦是本行註册者 ▲別人不得冒用也

保衛鬚髮 清香爽潤 暢旺生機 四季咸宜 大瓶二角八 小瓶一角七

▲雙妹老牌艷容霜之名稱 ▲都是本行註册商標 ▲別人亦是不得冒效

塗抹手臉 護容增艷 香滑異常 就是此霜 大瓶三角九 小瓶一角七

總批發處開設河北大胡同 電話總局六百三三

天津廣生行有限公司啓

冰廬小言

冰

津埠無良好消遣之地、既無完美之劇場・又乏清雅之公園、一般人所謂消磨時光者、惟賭博、電影、妓院三者而已、然賭博流弊太甚、電影又難得佳片、至於狎妓、實足以戕殘生命、爲害更烈、吾儕公餘之暇、每岑寂苦、不佞對於天祥之新欣舞臺、認爲一滿意之消遣地、一則馬氏雙妹之藝術、實足一觀、再則售價低廉、所費有限、終日悶坐工作、晚間得一聆佳曲、以怡心胸、亦極相宜、惟新欣之所謂缺憾者、乃配戲一道、稍欠整齊、而編演本戲、亦無劇才、不佞昨往觀其演四本狸貓換太子、統觀全劇、無非上場卜場、不曾看了一齣走馬燈、其間能有精彩者、惟艷雲之寇承御、與包公地府相會一幕、清歌妙舞、歎爲觀止、而艷秋之李娘娘、演來抑揚頓挫、亦博得彩聲不少、荀無切實功夫、易克臻此、其他如劉振庭之陳琳、倘稱配搭相宜、張銘武之包公、亦十分賣力、惜乎火氣太重、自不免爲之減色耳、聞是劇倘係初次排演、深冀新欣主人、對於配情戲劇、均須加以斟酌也、

（海棠春）

戲題馬氏雙妹合影

登場粉墨、莫辨雌雄、
姊飛妹伏、共濟和衷、

一广

（並蒂花）

新欣觀劇記

徐駿人

星期六晚、余赴友之筵、與友人陳君散步天祥市場、見新欣舞臺鑼鼓喧天、時尚至未至八時、而座位已滿、幸茶役代覓二位、遂坐而觀焉・前數齣無甚可觀・至韓舒聲之罵曹、始略有可觀鼕鼓一節、尤見精采、是終齣場、方爲馬艷雲姊妹之遊龍戲鳳、艷雲飾鳳姐、扮相風雅、毫無俗氣、嬌小玲瓏、恰似小家碧玉、歌喉婉轉、響過行雲、極動觀聽、其姿勢身段、形容女兒羞澀之態、亦淋漓盡致、次爲張銘武之金錢豹、武功純熟、亦極可觀、是晚馬氏姊妹合演雙齣、故壓軸爲鳳陽花鼓、艷雲扮相、爲春日桃李、倍覺鮮妍、身段之活潑、音嗓之圓潤、誠不多覯、嘆觀止矣、艷秋唱作平穩、然亦女界中不可多得之才也、雲娘以蒲柳弱質、顯身奏技、年僅及笄、藝已驚人、他日前程、正未可限、聊誌數語、藉表欽忱、

特刊尾聲

東哲

報何爲而有特刊也、曰以增加興趣故、特刊何爲而先戲劇也、曰戲劇爲國藝故、戲劇特刊何爲先三艷也、曰以其近在津沽故、以其蜚聲劇界故、以投稿之詩詞文獨多故、於是特刊之第一聲、乃爲三艷矣、慕魚先生傳之、諸君子咏嘆之、讚美之、范其肖影以彰之、三艷之名益顯、讀者之興趣益增、諸君子之詩詞文益生色、一舉而數善備、固不第本報之榮也、或以爲當今之世、人材亦衆矣、可以咏嘆讚美者亦多矣、不此之務、惟志於坤伶、何哉、曰此亦有故、攬揆之重者、不足以令我輩聞其聲而悅也、擁符節之尊者、不足以令我輩見其色而喜也、可以富貴利達人者、不足以令我輩望其風而趨走也、而坤伶者皆能之、不獨能之而已也、且使我輩出於自願而不怨之、此非可以幸致、必其得天獨厚也、得天獨厚、即人材矣、即讚美之不容緩矣、試就三艷言之、艷秋一弱女子耳、當其峨冠博帶、望之儼然、不知其爲女子也、當其淡粧濃抹・笑語嫣然、不知其能飾美丈夫也、世之習僞而忘其眞者、能如此乎、艷雲一亭亭閨秀耳、當其長裾危髻、端坐凝粧、不知其嫻武事也、當其橫刀挺槊、驚鴻游龍、不知其能輕歌也、世之一業不精者、能如此乎、艷芬一髫年女郎耳、當其慢步登場、循規蹈矩、不知且爲童騃也、當其料量棗栗、跳躍憨嬉、不知其能演劇也、世之喪其天眞者、能如此乎、此三艷之所以足貴也、此特刊之所以先三艷也、嗟乎、天下之紛亂如此、人民之流離如此、我輩而尚以戲劇特刊聞、特刊且以三艷聞、我輩果全無心肝、得樂且樂乎、抑我輩牢愁滿腹、藉以自遣乎、抑天下事除捧角外、無可作者乎、知我罪我、是在閱者矣、

（憶仙姿）

（意難忘）

（多麗）

▲▲樓房召頂

茲有日租界適中地點樓房一所計四樓四底空氣清潔交通便利電燈電話傢具爐灶曬台俱全因主人回南欲廉價召頂有意者請至法界紫陽里五十五號門牌接洽時間每日十二時至二時逾時不候

▲京奉路警務處拍賣贓物廣告

查老處積存拾獲失遺物及竊犯案內衣物各件甚多定於十一月十五日招商投標拍賣如願購者屆期即遵照後列辦法到本處號房報到閱貨標買可也特此廣告
投標辦法（一）十一月十五日上午八點半到本處號房報到看貨後投標（二）投標時隨帶洋五十元以作押款（一）押款（一）項如投價較低不得標時立即退還得標時該款即折爲物價（二）如得標後不交價取貨者即將押款沒收

大律師陳炳堃

臨時招待所設南市玉壺春雅座每日午後二時至六時電話總局二一五七午前在特一區花園路耕耘里本寓電話暫借南局二七零五北京通信處南橫街浮縣館電話南局六百廿六號

▲律師唐寶鍔代表黃永譽堂聲明

前登黃永譽堂兄弟四人在天津所有共產契據失迷恐被長門抵押代爲聲明現在經人調處查有着落業已和解特白
事務所 天津河北四經路南頭 電話總局一七七九 北京宣外求志巷二一八 電話南局三六二三
出張所天津 日租界旭街一一九 電話總局二四六一 英租界三德里三五 電話南局二九二

▲▲緊要啟事

茲因錦衣衛橋老坟地不宜埋葬又因張希武破產拍賣相逼非從速分開不可四門張維祺屢找不見當由四門長房張李氏當衆拈鬮已於本月九日分定張維祺如有異議限三日內前來對氏等聲明逾限不來即爲默認特此登報聲明
逐閬堂　張章氏　張靳氏　張李氏

▲▲介紹最靈驗之女數學家

懷眞女士於周易星學獨有心得前者設硯津沽鄙人等遇有疑難輒往請决無不應驗如神鄙人等獲益匪鮮乃女士於民六南還不獲清教如航大海頓失指針今幸女士重涖津門後經鄙人等迭經勸駕始蒙首肯特此廣爲紹介敬告邦人勿視同賣卜者流自誤迷津也女士寓河北新大路保和里吳寓卜課時間自下午一時至五時止代定禮金口談六爻五角細批六爻一元粗批子平三元細批流年六元
介紹人 王浣青 王高培 梁王浣塵 陳滌鳳年 許何學 王浣溪 錢戴敏卿 衛余漱芳 陳張蕙芬 賀何學 仝啟

司蒂貝克牌最新式汽車

Studebaker ERSKINE
特色 美麗 堅固 耐久 舒通 穩快
華北獨家經理 天津 雲龍汽車公司 地址舊德界中街三十二號 電話南局三一三四號

瑞星照像館

本館新發明孤光攝影藝術精良並備新式文武海陸軍大禮服各種西服一備化裝之用並代售旅行快鏡及代洗寶膠片如蒙惠顧不勝歡迎
地址法租界天祥市場北便門美豐金店對過

內外大小方脈 推拿急慢驚風 針灸危險大症

女醫士趙玉嵐專門 婦女科 小兒科
包診婦女多年不孕及一切疑難大症秘製神效丸散膏丹
移寓法界光明社西恒和西里四十八號趙氏醫寓便是

李同益呢絨莊

（法界梨棧電話南局一百七十三號）
專做西服大氅工精價低推銷毛織各品尤稱公道
沉香呢每尺四毛八分 上等灰嗶嘰每尺六毛 雪花呢每尺八毛八分
其餘各貨價都便宜因花色繁多不及普載上述幾種價格概可想見便宜焉

先施兔牌

馳名雪花香

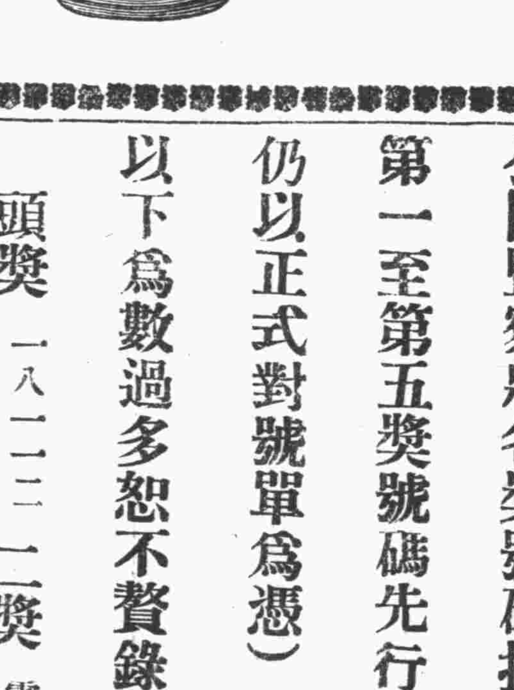

如雪之白 如花之香
養顏潤色 化粧之王
每瓶四毛四分 中瓶二角八分 小瓶一毛七分
天津分莊東馬路 電話總局四三九九
北京分莊西河沿 電話南局三六四九
全國洋廣貨店均有發售

白金龍香煙 第五期開獎

本公司五十枝白金龍香煙第五期獎券定于十月六日在天津本公司開獎經登報告知在案當于是日下午由中華全國商會聯合會代表卓本愚君直隸商會聯合會會長張幼坡君及京津各同行公司監察將各獎號碼抽齊今將第一至第五獎號碼先行披露（仍以正式對號單爲憑）其五獎以下爲數過多恕不贅錄

頭獎 一八一一二　二獎 零三零九五
三獎 二零五四二　四獎 零三八九六 一三八二九
五獎 零四七二零 一一零零四

京津南洋兄弟煙草公司

律師 李瑞潛 代表 張家口華北電燈有限公司通告

案據張家口華北電燈公司代表來所聲稱本公司前於民國十三年議定更換新股票將舊股票一律作廢久經實行有案惟前任盧協理對於己身之股票於領出新股票後舊股票久未繳回屢催無效等語委託本律師代爲登報聲明等情前來當即馳函催告去後至今尚未繳回查公司法股票每股止限一張旣經更易新票則舊股票當然無效又條例一百三十一條股分之轉讓非將其情形記載於名簿不得對抗公司是此項已廢股票不論在外已否發生法律行爲僅屬當事人間之關係與電燈公司絲毫不生關涉合亟將民七廢股票未繳之號數開列於下登報通告周知此佈

計開 盧木齋戶名 千元股票北字六十四號至六十八號五張又北字一百六十號至一百六十二號三張千元息單北字三號至七號五張又北字一百五十六號至一百五十八號三張百元股票華字一十七號至二十六號十張百元息單華字一十七號至二十六號十張 盧雋予戶名千元股票北字三十八號至五十二號十五張又北字一百七十三號至一百七十九號七張千元息單北字三十八號至五十二號十五張又北字一百六十九號至一百七十五號七張百元股票華字一百零八號至一百三十二號二十五張百元息單華字一百零八號至一百三十二號二十五張

本館以美術學理攝照俏像處處逼眞敝館備有特別器具可赴貴處拍照之定能滿意顧之雅意並備有特別快鏡專爲拍照幼童影像之用精巧絕倫至於放大俏像尤爲特色無論新舊相片皆能放大請移玉敝館一試便可洞悉無謬 開設天津英中街一七七號英工部局對過電話南局二八二號

膠隨波美術照像公司啟

▲▲注意特色

法租界天祥市場後門德明齋新發明電力機器炒栗子有各種鮮果味道及剝皮清香適口諸君請嘗試之 電話南局二二九六

▲▲尋犬啟事

啟者於本月九日鄙人在老車站失迷黑色長大耳小犬一隻如有拾得者請送至英界中街一百十九號必有重謝 仁記洋行畢德衛謹啟

同胞脫離苦海四時可戒

戒煙靈藥

鴉片爲害盡人皆知雖欲脫離如無良方誠爲終身慽事本醫鑒此經年研究發明十載餘業經農商部立案特許專利警察廳註冊假冒必究省立醫院化驗毫無毒質各省拒毒會試用確實靈驗善戒鴉片烟癮嗎啡金丹之毒此藥純保解癮性質吸烟服藥照常辦公兩星期完全斷盡除根並無疲倦遺精失眠吐瀉痛苦仍如平日四時可戒百試百效服藥數日後於不知覺間見烟自厭精神煥發飲食驟增終身痼疾揮之使去還我自由眞稱戒烟靈藥服法列下▲第一付服法服藥在吸煙以前吸烟幾次服藥亦幾次照常吸煙最要者每日大便一次其色甚黑小便其色甚黃即平日所聚於五臟烟毒烟滯從大小便排出服藥經六七日後煙即不再想吸▲第二付服法同上恐戒絕後身體稍弱速服此藥功能補氣養血強壯筋骨飲食增加服畢繼服▲第三付此藥能搜盡毒根日後永不再犯定價全料十五元▲外埠購藥加郵費四角

總批發處▲天津廬莊子信利馬車行西榮德里 **北洋志新醫院**

鳴謝鐵證 敬啟者年前購來戒烟靈藥按法服用十數日後完全斷盡不受痛苦不生疾病照常辦公眞稱戒烟靈藥敝處染受癖者甚多敝號已爲介紹今寄上大洋六十元托購四料寄下爲盼特此鳴謝祈宜之報端以告同病者並爲介紹敬請醫安 安東大東溝公盆和脫帽

熊牌鮮牛奶

▲歡迎▲批發

總經理 天津有威洋行 法租界海大道九十九號 電話南局第一一四七號

使人身體康健

此種熊牌鮮牛奶乃全球最著名之瑞士國白愛氏煉乳廠之出品久已風行海內此種鮮奶經各國醫士化驗決保其性質純潔養料富厚內無他種雜質混合如初生小兒飲之尤佳

本埠各洋酒店均有出售

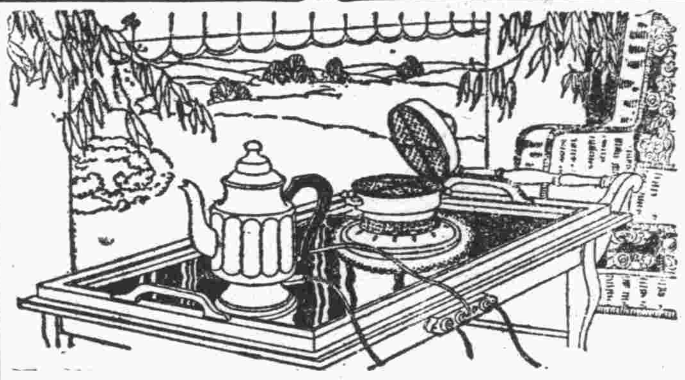

佳茗美點 可享嘉賓

公餘之暇得二三知己、相聚於斗室、品茗綴點、以談天下事、豈不快哉、但工欲善其事、必先利其器、乃金石之名論、烹茶有電壺、製點有電爐、此二物者、玲瓏雅潔、爲待客必需之品、敝處有最新出品、購請速速、

英工部局電務處啟

武齋洋行

◀雜貨部▶

本行由歐美各國運到男女衣料新奇便帽小孩各樣玩物東洋花布等類物美價廉

法租界中街 電話南局一三七四

三星白蘭地

▲歡迎代理 ▲酬金從豐

總經理正廣和洋行 天津英界領事道七十九號電南局一二八一號 北京使館街二號電話東局一一一三號

愛格沙鐵絲

▲飲此佳釀 ▲心曠神怡 ▲尋遍市廛 ▲不得其匹

克圖利洋行

印度綢緞莊

開設英租界大沽路與狄更生路轉角便是

印度綢緞貨品

秋季大廉價

酹謝顧客 三星白蘭地酒廣告

啟者近日洋酒大漲價惟有本行飛人三星白蘭地酒價格如前如買一箱另送一大瓶添贈毛巾一打以廣招徠並有四十年老牌飛人白蘭地酒價格公道電話南局二千一百九十四號

天津英界菜市傍麥邊洋行謹啟

中街 **惠羅公司** 中街

羅陳萬物 任憑選擇
貨物時新 既美且廉
郵購便捷 千里咫尺
雖非覿面 無異親臨

本公司專運歐美名廠各種上等貨品綢緞衣料旅行用品體育器具及居家日用必需之品無不應有盡有搜羅之富充推津埠之冠遠東無匹

新由英京名廠運到大批如圖大口暖水瓶並可貯食物門旅行必需之品每只售洋五元五角

數千只如圖大口暖水瓶材料用鋁質製成式樣美麗熱度可保二十四小時定價便宜每只售洋五元九角五分

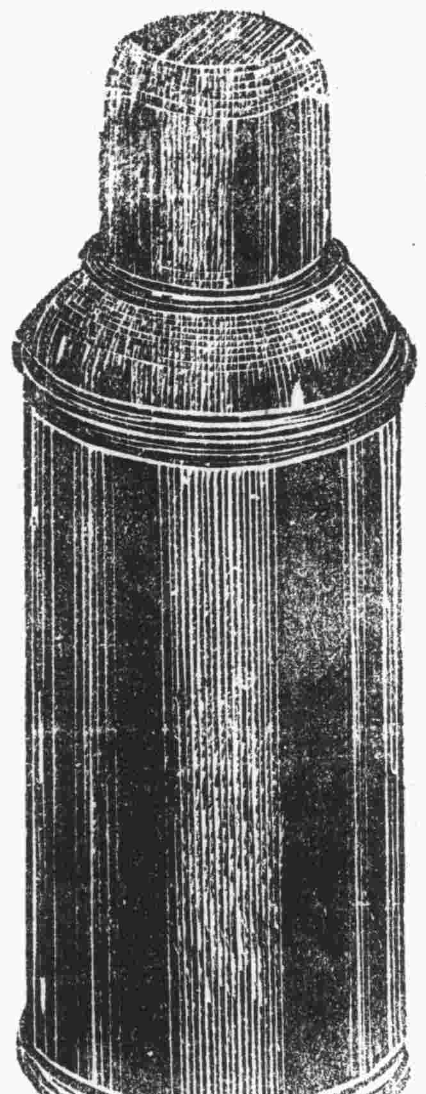

德國名廠出品老牌黑色或綠色暖水瓶熱度可保一日材料堅固共分二種大號每只洋二元二角五分小號每只洋一元二角

數百只英京名廠出品最上等材料製成如圖熱水瓶共分二種大號每只洋八元五角小號每只洋四元五角

新到如圖最新式火酒或煤油爐子用法簡便式樣美觀家庭中必需之品定價便宜每只洋九元五角

美京名廠製造老牌暖水瓶其式如圖美麗堅固熱度可保二十四小時共分二種大號售洋十三元五角小號售洋八元五角

英製綠色美觀上等暖水瓶其式如圖熱度可保二十四小時材料堅固耐用共分二種大號每只洋九元七角五分小號每只洋五元五角

各種貨物皆歐美出品 電話南局一五一六號 現錢交易或貨到收款 本公司啟